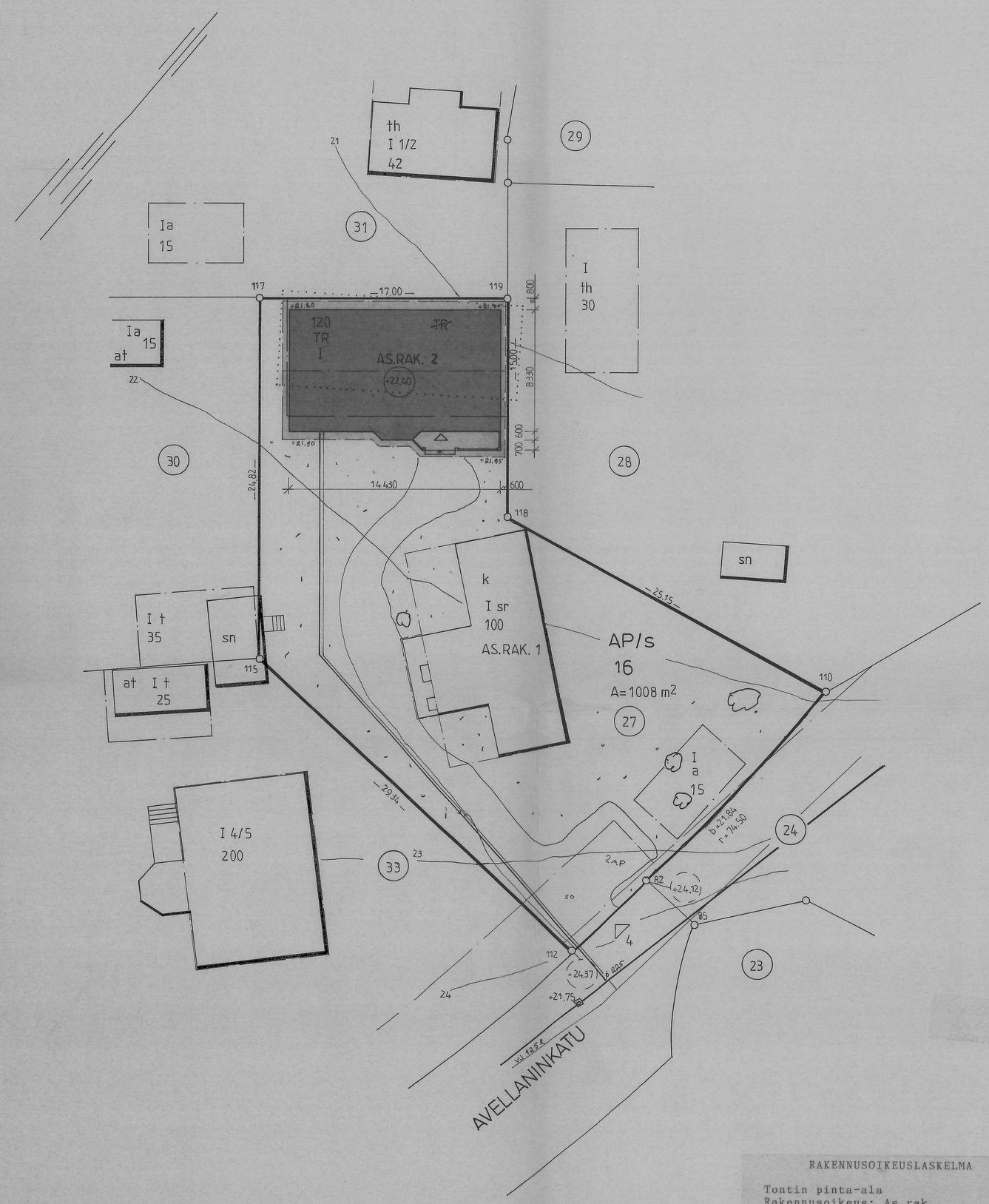

RAKENNUSOIKEUSLASKELMA

Tontin pinta-ala		1008	m^2
Rakennusoikeus:	As.rak.	100	m^2
	TR	120	m^2
	AT	15	m^2
Aikaisemmin käytetty:			
	As.rak. 1	98	m^2
	TR	105	m^2
	AT	-	m^2
(Puretaan:	TR	105	m^2) HAETTU AIK. LUPA
Lisäys:	As.rak. 2	123	m^2
	TR	-	m^2
	AT	-	m^2
Käytetty yht.:	As.rak.	221	m^2
	TR	-	m^2
	AT	-	m^2

Ylitys as.rak. osalta 121 m^2 ;
tontin kokonaisrakennusoikeus (235 m^2)
ei ylity (jäljellä 14 m^2)

Tilavuus 370 m^3

Paloahidastava rakennus
Sähkölämmitys
Koneellinen ilmanvaihto

Turun kaupungin
rakennusvalvonta-
toimisto
Arkisto
T 694 J 19 95 3 kpl

Sähkötilat on mitoitettava ja sähkötyöt tehtävä viralliset ... sähkölaitoksen tiedoantojen mukaisesti. Pääkeskus tulee sijoittaa sähkön syöttösuunnan mukaiseen paikkaan.
TURKU ENERGIA
SÄHKÖVERKOT
1995 08 22

TURUN KAUPUNKI
VESI- JA VIEMÄRILAITOS
RAKENNUS ON LIITETTÄVISSÄ KAUPUNGIN
☒ VESIJOHTOVERKOSTOON
☒ VIEMÄRIVERKOSTOON
RAKENNUS EI OLE TOISTAISEKSI LIITETTÄVISSÄ KAUPUNGIN
☐ VESIJOHTOVERKOSTOON
☐ VIEMÄRIVERKOSTOON
22/8 1995

TURUN KAUPUNGIN
RAKENNUSTARKASTAJA
15. 09. 95
on hyväksynyt tämän piirustuksen noudattelevaksi päätöksessä mainituin ehdoin
(§ 322).
Todistaa viran puolesta
toimistoihteeri Liisa Koskiniemi

Rakennus voidaan liittää puhelinverkkoon.
Kaapelien sisäänottoaukolsta sekä talo- ja sisäkaapelien asennustyöstä on sovittava Telelaitoksen kanssa.
Turku 22.8. 1995
Turun Telelaitos

Päiväys	Nimi	Muutos

Kosa/Kylä	Korttel/Tila	Tontti/Nro
NUMMI	16	27

Rakennustoimenpide: Uudisrakennus

Rakennuskohteen nimi ja osoite: TALO LUNDELL HEIKKI, PERIKUNNAN LUKUUN
AVELLANINKATU 4
TURKU

Viranomaisten arkistomerkintöjä varten

Piirustuslaji: Paapiirustus — Jooks. nro: 1/3

Piirustuksen sisältö: ASEMAPIIRROS — Mittakaavat: 1:200

RAK.SUUNN.ARI HANNONEN OY
KASTELLI-KESKUS OY
KASTELLI
PL 455, 90101 OULU 10
puh. (989) 374 410 fax. (989) 374 099

14.8.1995

ark