Liitekartta 2.

YMPÄRISTÖNSUOJELUMÄÄRÄYKSET
Ranta-alueet

- Maarian altaan vesioikeuden määrittelemä kaukosuojavyöhyke
- Maarian altaan vesioikeuden määrittelemä lähisuojavyöhyke
- Vesiensuojelun kannalta tärkeä ranta-alue tai ekologisesti herkän vesistön valuma-alue
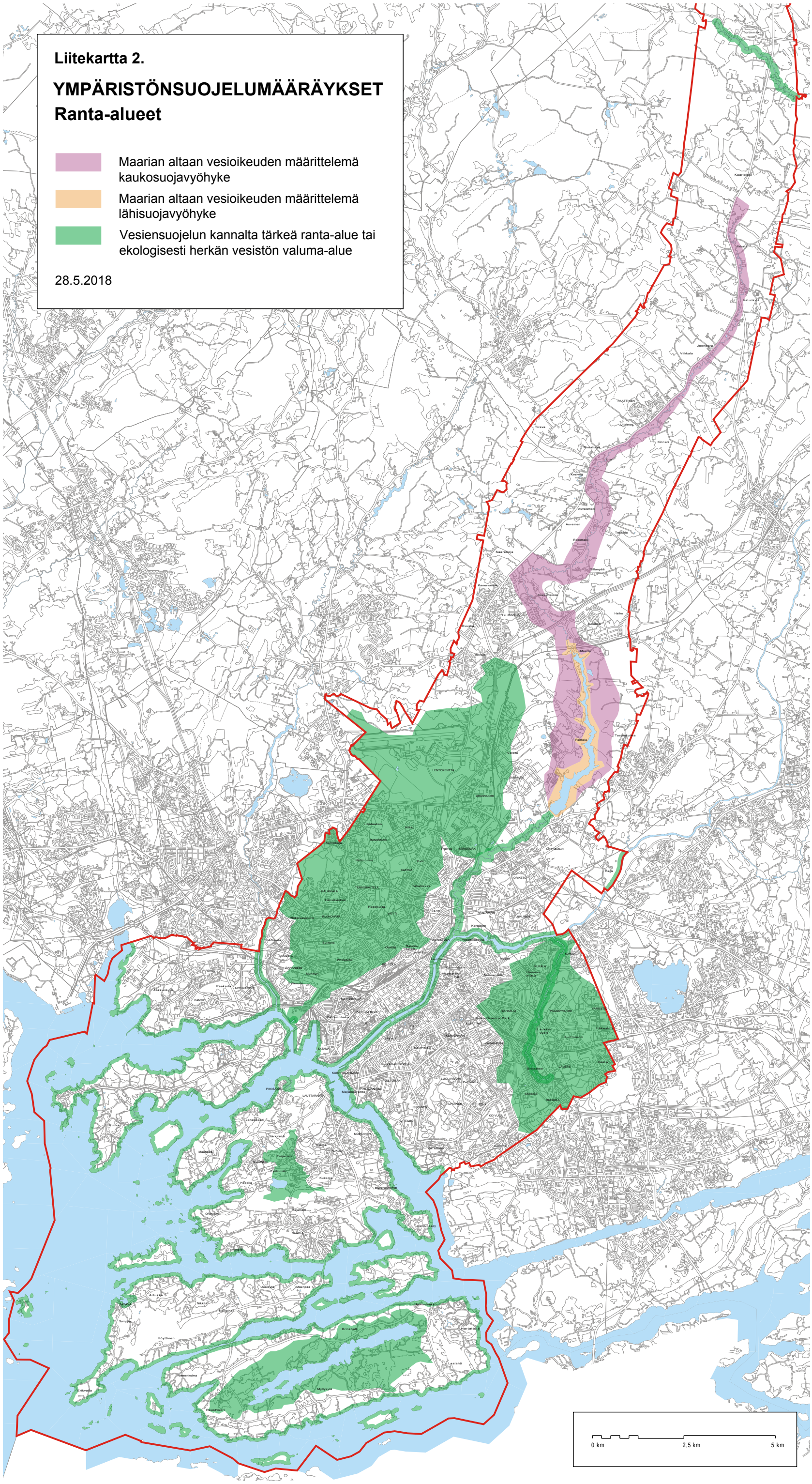
28.5.2018