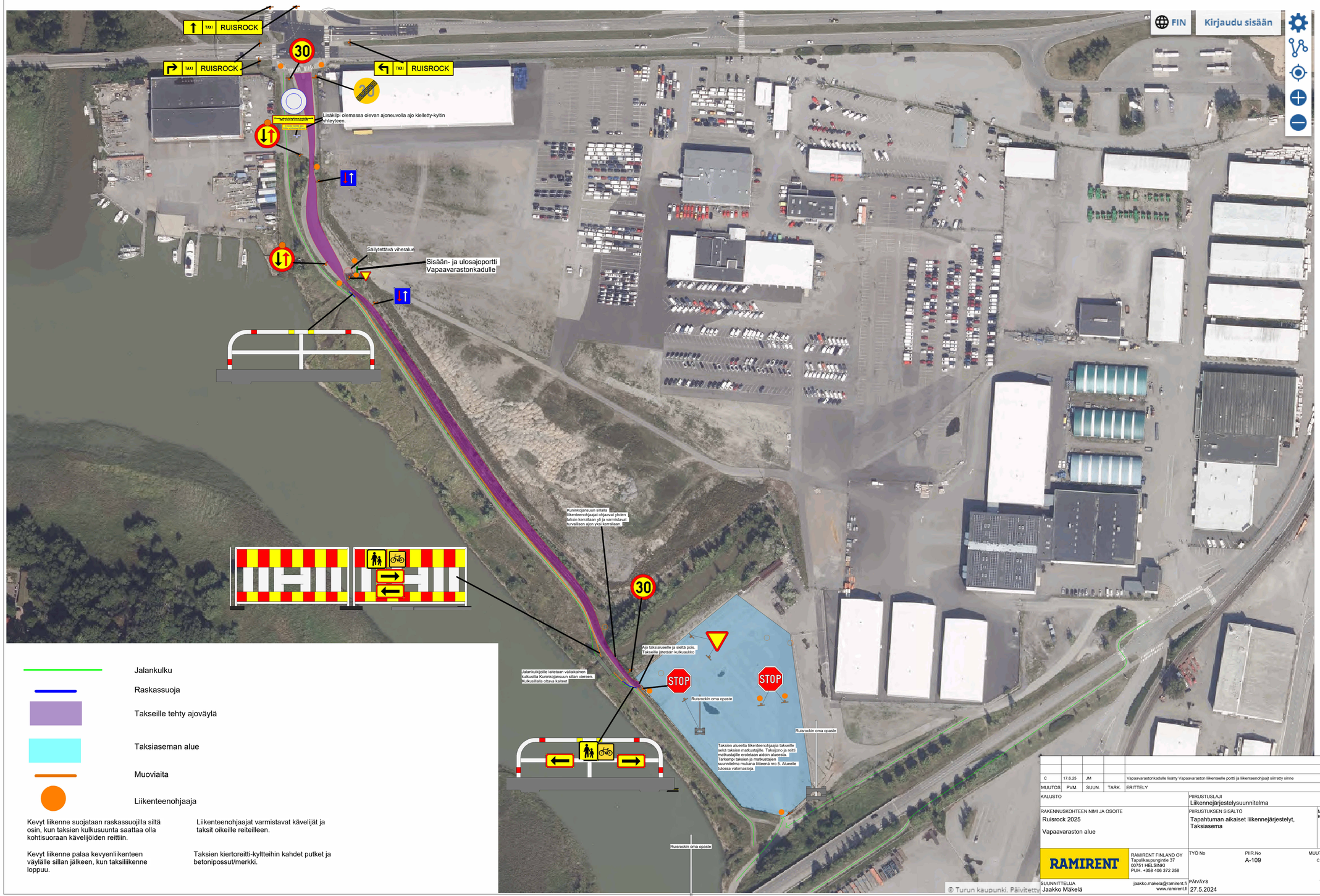

Jalankulku

Raskassuoja

Takseille tehty ajoväylä

Taksiaseman alue

Muoviaita

Liikenteenohjaaja

Kevyt liikenne suojataan raskassuojilla siltä osin, kun taksien kulkusuunta saattaa olla kohtisuoraan kävelijöiden reittiin.

Kevyt liikenne palaa kevyenliikenteen väylälle sillan jälkeen, kun taksiliikenne loppuu.

Liikenteenohjaajat varmistavat kävelijät ja taksit oikeille reiteilleen.

Taksien kiertoreitti-kyltteihin kahdet putket ja betonipossut/merkki.

MUUTOS	PVM.	SUUN.	TARK.	ERITTELY
C	17.6.25	JM		Vapaavarastonkadulle lisätty Vapaavaraston liikenteelle portti ja liikenteenohjaajt siirretty sinne

KALUSTO

PIIRUSTUSLAJI
Liikennejärjestelysuunnitelma

RAKENNUSKOHTEEN NIMI JA OSOITE
Ruisrock 2025

Vapaavaraston alue

PIIRUSTUKSEN SISÄLTÖ
Tapahtuman aikaiset liikennejärjestelyt, Taksiasema

MITTA-KAAVAT

RAMIRENT

RAMIRENT FINLAND OY
Tapulikaupunginte 37
00751 HELSINKI
PUH. +358 406 372 258

TYÖ No

PIIR.No
A-109

MUUTOS
C

SUUNNITTELIJA
Jaakko Mäkelä
jaakko.makela@ramirent.fi
www.ramirent.fi

PÄIVÄYS
27.5.2024

TARK.