ASEMAPIIRUSTUS 1:500

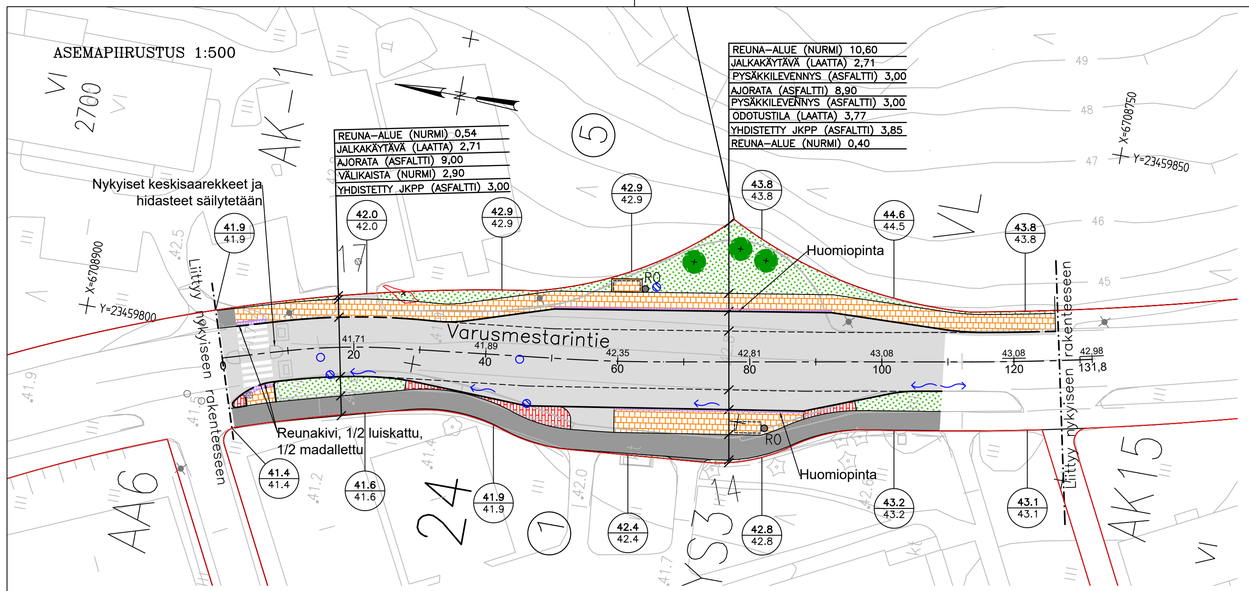

POIKKILEIKKAUS 1:100/1:100

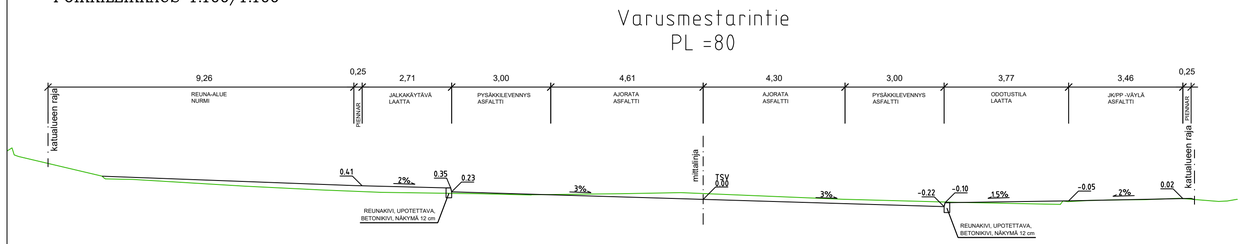

MERKINTÖJEN SELITYKSIÄ

- Asfaltti, Ajorata
- Asfaltti, Jk/Pp –väylä
- Nurmi
- Betonilaatoitus
- Betonikiveys
- 14.4 / 14.4 — suunniteltu maanpinta / nykyinen maanpinta
- 8,16 — Keskilinja ja suunniteltu korkeusasema
- 15 — Korttelinumero
- 13 — Tonttinumero
- 12 — Osoitenumero
- Nykyinen säilytettävä puu
- Istutettava puu
- Reunatuki, betoni
- Reunatuki, madallettu, betoni
- Nykyinen säilytettävä pensasaita
- Avokallio
- Hulevesikaivo, suunniteltu
- Linja–autopysäkki katos
- Tunnistepinta
- Virtaussuunta
- Katualueenraja
- RO — Roska–astia

Koordinaattijärjestelmät:
Taso X,Y: ETRS–GK23 (EUREF–FIN)
Korkeus Z: N2000

HYVÄKSYNYT:
VIRAN PUOLESTA:

KAUPUNGINOSA:	RUNOSMÄKI
ASEMAKAAVA:	853 18/1972 13.10.1972, 853 3/2011 23.09.2013
DIAARINUMERO:	
LIIKENNESUUNNITELMA:	
KATULUOKKA:	3

KORVAA PIIRUSTUKSEN:
KORVAA OSITTAIN PIIRUSTUKSEN: D 7615 001, R 7615 003, C 7615 009, 010, CT 7615 020

KORVATTU PIIRUSTUKSELLA:
KORVATTU OSITTAIN PIIRUSTUKSELLA:

TUNN.	MUUTOS TAI TÄYDENNYS	PÄIVÄYS	SUUNNIT./PIIRT.	TARK./HYV.

TURUN KAUPUNKI, KAUPUNKIYMPÄRISTÖ
KAUPUNKIRAKENTAMINEN
KAUPUNKIYMPÄRISTÖN TOTEUTUSSUUNNITTELU

Puolalankatu 5
20100 Turku

KOHDE
Varusmestarintie
Välillä Veteraaninkatu – Iltasoitonpolku

SISÄLTÖ
KATUSUUNNITELMA

SUUNNITTELIJA	SUUNNITTELUAVUSTAJA	TARKASTANUT	MITTAKAAVA
FCG	FCG		1:500, 1:100
PÄIVÄYS	HYVÄKSYJÄ		PIIRUSTUSNUMERO / MUUTOS
22.3.2024			K 7615 026

FCG Finnish Consulting Group Oy
Satamakatu 22
20100 Turku
Puh. 0104090
www.fcg.fi

HYV.	22.3.2024	J.Vesterberg
TARK.	22.3.2024	T.Alatalo
LAAT.	22.3.2024	T.Salminen