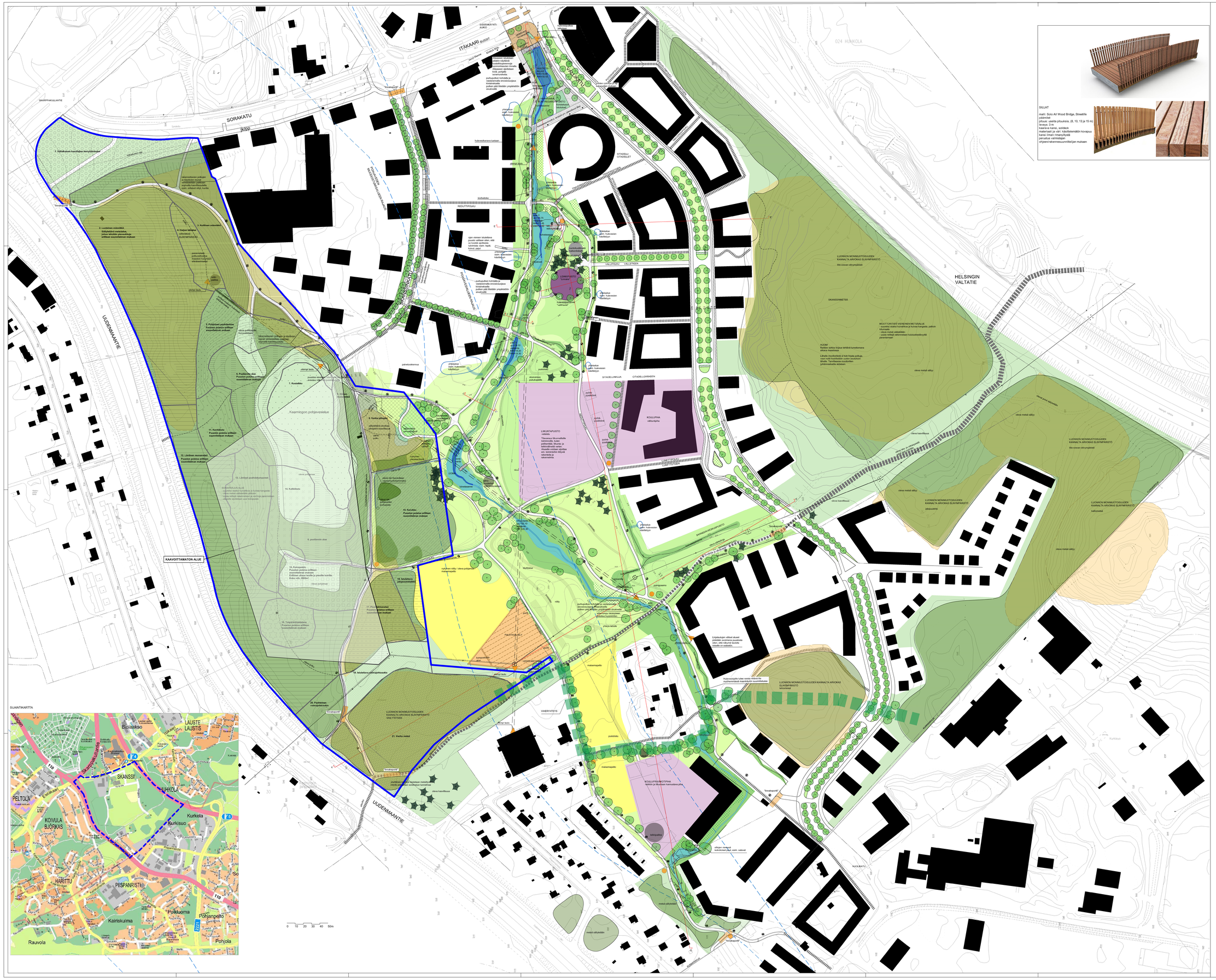

MERKINNÄT

ARVOALUEET

- luontokaa
- luonnon monimuotoisuuden kannalta arvokas alue
- säilyvä puuterhon alue
- säilytettävä puu pihapiiri ja puistelähtökohtaisuutta
- pohjoisvaltaa

KÄSIVILLISUUS

- oleva metsäkki, rajaus viitteellinen

- oleva pohjakasvillisuus
- istutettava hanapuu
- 17 istutettava lehtipuu
- hulevesiuoman(osanaleiden ympäristö, erosiosiannut, kosteen paikan kasvillisuus, luonnonkiset
- siltty
- rumi
- maanpeitepensaat/pensaat luonnonmukaiset lajit esim. pajut
- kotitekoiset-istutukset kaunis/ruusu, pensaroja ja pensaita esiintyvät lajit esim. aurinkoruusku, hernettä

HULEVESIEN OHJAUS

- 10a. pysyvämpi vesiraita turmuella (ympäröi, tulva-alueet vaatisen siniseltä. Rajaukset viitteellisiä.
- hulevesiuoma
- korttelien hulevesien purku pälkuorman
- oleva oja
- pysyvä vesiperna

PINNOITTEET

- kiveys
- kivilohkaa

katualueella pääosin asfaltti
koulu- ja päiväkodinpihan, liikuntapuiston
sekä leikkialueiden pinnoitteet
tarkemmat pälkuosuirtiläkaisia.

REITIT

- oleva tasu- ja kortelitaitti
- pälkkuosuirtiläkaisia huomioon otettava kulkupiiteys
- pyöräilyväylä leveys 3 m (katujaoka 7b tai 8)
- Pyöräyrestäjän mahdollisuuksien mukaan oleva tarkeittyotrjaa ja polku leveys 2 m
- hulotolle
- pudotaatu
- oleva polku, ei toimenpiteitä

TOIMINNOT

- päiväkoti/ptp
- koulu-/päiväkoti/pelitilat/uurtaopuisto/liikuntakenttä
- leikkipuisto
- erilaisia kaiteenkoja, esimerkkisi rakeskuojaakka
- yhteisalue kortteliin ja puiston alueella esimerkkisi hulevesien käsittelyä varten
- YMPÄRISTÖTAIDE, mahdollisesti toteutettava
- "Ympäriveikki" Taiteilijaryhmä kaiteiltava maaotosta. Oksa Jyllikorvissa.
- "Haarikkuja"
- ympäristötaiteena "Ennakoporttit", pirkkaan tiilisuikeilana laiteaine. esim. kivepyikuvio, liittymän läheisyyteen
- Ennakoportti
- Ks. erillinen taiteiksnaqat, liite1

VALAISTUS

- jäähiirellen pylväsvalaisin
- muiden reitien pylväs/pollarivalaisin
- valaisimen sijainnit tarkenteivat jälkiuosuirtiläkinissa.

RAKENTEET

- lukimuuri
- istuttaitaitori
- portaat
- avattava paksi vihyttyspalo
- kuiqmpr maanalainen täyttäisuiden tukipenger, sijainti viitteellinen
- 21.00 suunnitella kotkauskäyrä

- viheryhteys
- yhteys mahdollistaa muun muassa liito-oravan (Rauhuman metsäosuuksiksen vällä. Torkeilla oleva puusto tulee yhteyttä. Viheryhteys merkitään kaavaan.
- kunnanraja
- rahoitettava puistosuunnitelman osa

BIODIVERSITEETTIPUISTO
ks. erillinen "Skanssin biodiversiteettipuisto. Holto ja käyttösuunnitelma", YR syksyllä

1. Villakaunen kavelyjen kerryttäiskuja
2. Luotelman männiikki
3. Kodilman männiikki
4. Hietjan lakatue
5. Pohjoinen paahdeterme
6. Puutiivoisin alue
7. Koskelkko
8. Tällinen reunametsä
9. Vanha pihapiiri
10. Koivikko
11. Kankiläketo
12. Lärdinen reunametsä
13. Lärdinen paahdeluopumpaneet
14. Lärdinen paahdeluopumpaneet
15. Kosnpuisto
16. Ympäristötaideteos
17. Pieni lehtometsä
18. Istutettava jätopuumetsikkö
19. Istutettava voimapiirtiosuikio
20. Paahtenen voimapiirtiosuikio
21. Vanha metsä

Koordinaatisto ja korkeusmalli:
Joos K 1
ETRS-TM35FIN
Korkeus N2000

HYÄKSYMÄ:	
VIRAN PUOLESTA:	
KAUPUNGINOSA:	SKANSSI
ASIAKIRJAN:	1/2016, 32/2016, 46/2006
SAARNUMERO:	5405–2019
KORJAA PIIRUSTUKSEN M 9111 001	
KORJAA OSITTAIN PIIRUSTUKSEN:	
KORVATTU PIIRUSTUKSELLA:	
KORVATTU OSITTAIN PIIRUSTUKSELLA:	

TORL	MUUTOS: Ilo TÖSGNWS	PÄIVÄ	SUUNNIT./PIIR.	TARK./HYV.

TURUN KAUPUNKI, KAUPUNKIYMPÄRISTÖ

KAUPUNKIRAKENTAMINEN
KAUPUNKIYMPÄRISTÖN TOTEUTUSSUUNNITTELU

Puistomäen 5
20100 TURKU

KOHDE: KONTRIGARDINPUISTO, SKANSSINMÄKIPUISTO, SKANSSINMÄKI, SKANSSINMUTKA, SKANSSI, SOLA, SORAKATU, TÖSGA	SISÄLTÖ: PUISTO– JA KATUSUUNNITELMA
SUUNNITTELUA: Gull. Palosaari	SUUNNITTELUVASTUUN: TARKASTANUT: Johanna Salmela
MITTAKAAVA: 1:1000	
PÄIVÄTY: 19.12.2023	HYVÄKSYJÄ: Karl Lindeskog
PIIRUSTUSNUMERO: M 9111 008	MUUTOS: