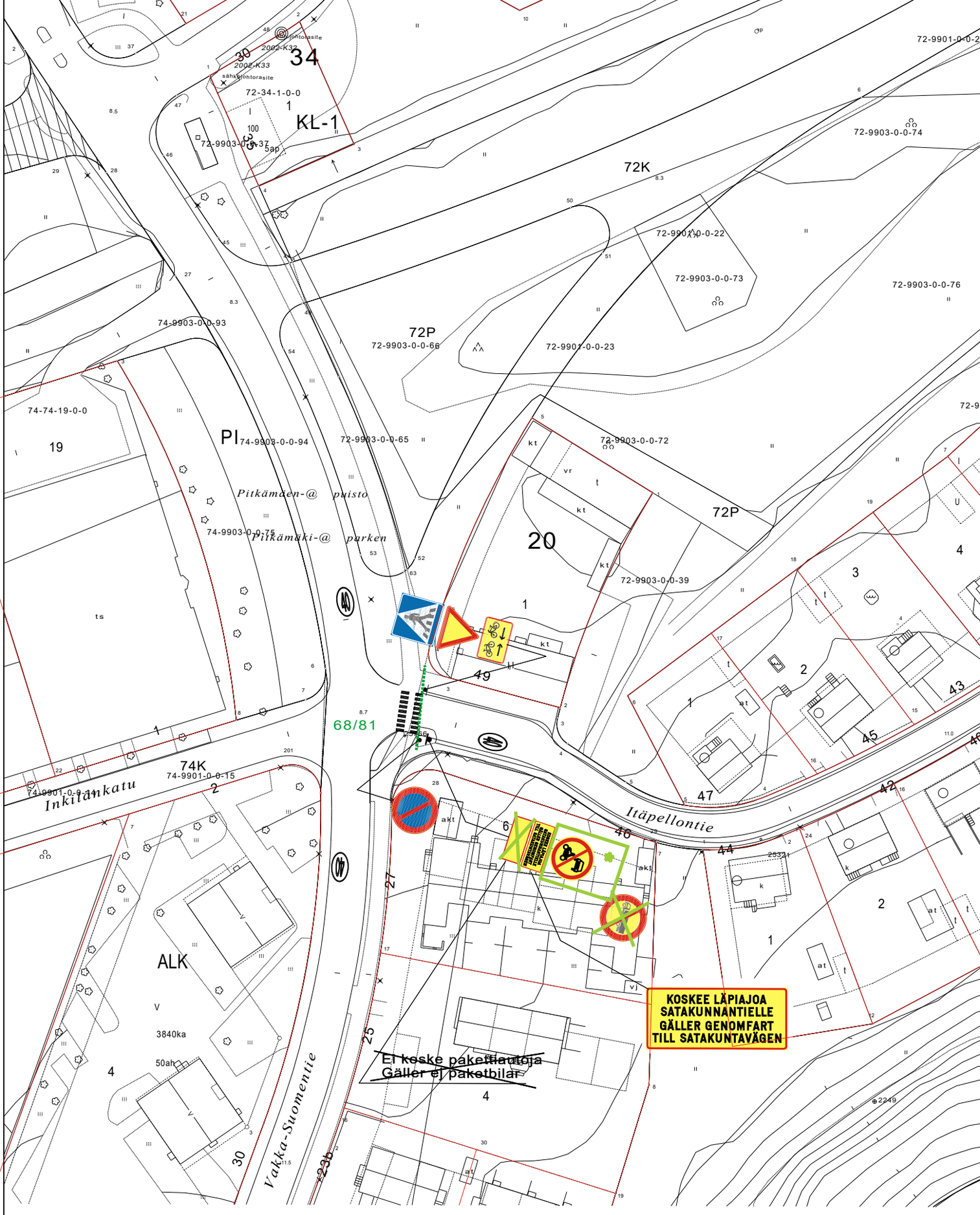

= UUSI

Ote liikennesuunnitelmasta n:o L 6478 016	
Itäpellontie	
Moottoriajoneuvolla ajo kielletty merkin lisäys	pvm 1.12.2023 HN/HJ
	mittakaava 1:1000
	ykl
	suunn.pääll.