

Ote liikenteenohjaussuunnitelmasta n:o MUUTOS_L3109026	
Suntiontie	
Nopeusrajoitus muutos	Päiväys: 7.3.2023
	Mittakaava: 1:1000
	Diario numero: 380-2023
Suunn./Piirt. T. Pärssinen / J.Rouvinen	suunn.pääll.

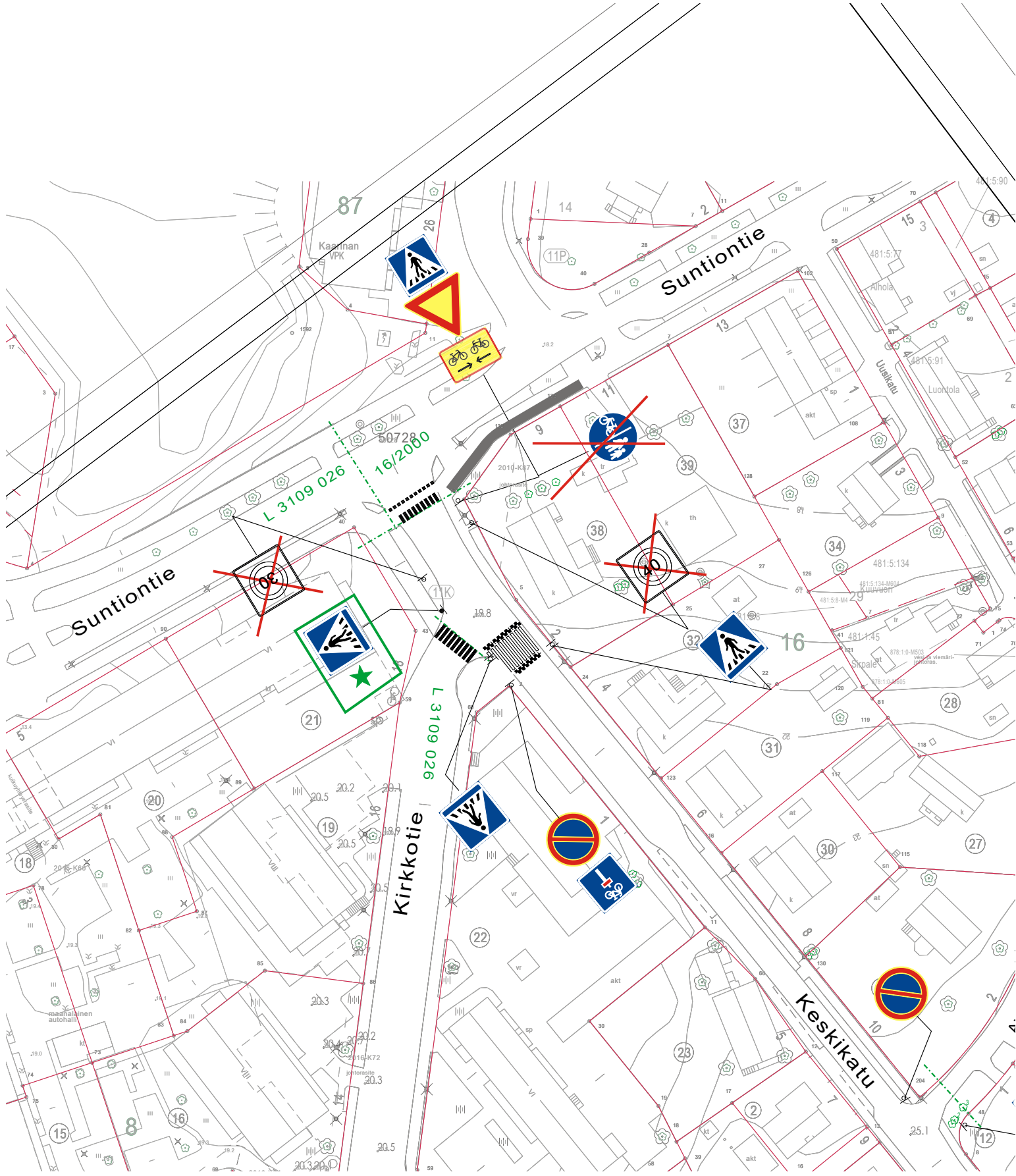

★ = UUSI

Ote liikenteenohjaussuunnitelmasta n:o L5731018	
Keskipolku	
Nopeusrajoitus muutos	Päiväys: 7.3.2023
	Mittakaava: 1:1000
	Diario numero: 380-2023
Suunn./Piirt. T. Pärssinen / J.Rouvinen	suunn.pääll.

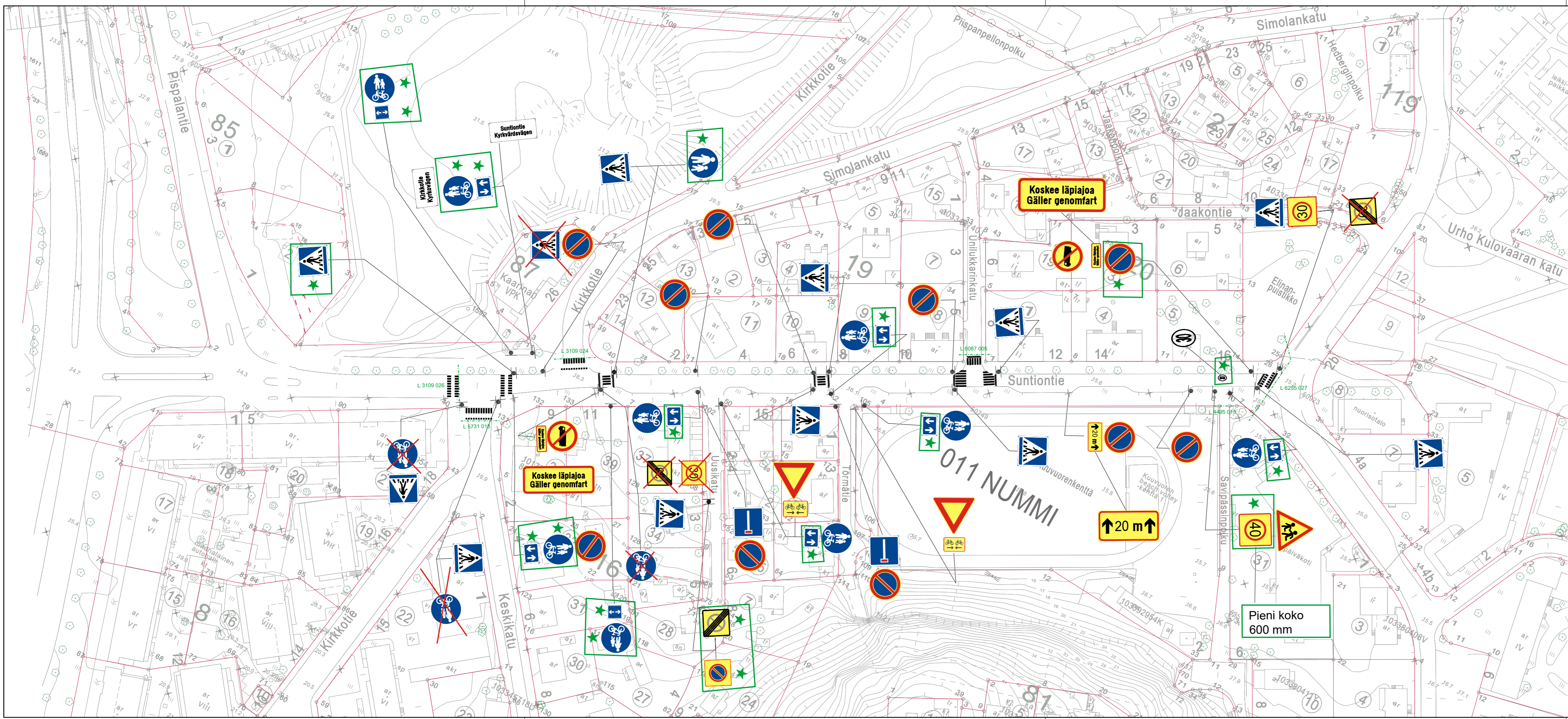

★ = Uusi

HYVÄKSYNYT:
VIRAN PUOLESTA:

KAUPUNGINOSA: Nummi

KORVAA PIIRUSTUKSEN: L 16/2000
KORVAA OSITTAIN PIIRUSTUKSEN:

KORVATTU PIIRUSTUKSELLA:
KORVATTU OSITTAIN PIIRUSTUKSELLA:

MUUTOS TAI TÄYDENNYS PAIVÄYS SUUNNIT. / PIIRT. D:o nro. HYV.

TURUN KAUPUNKI, KAUPUNKIYMPÄRISTÖ
KAUPUNKISUUNNITTELU JA MAAOMAISSUUS
LIIKENNESUUNNITTELU

KOHDE: **Suintontie**
Väli:
Nummenpuistikatu-Keskikatu
Törmätie
Uusikatu

SISÄLTÖ: **LIIKENTEENOHJAUSSUUNNITELMA**

SUUNNITTELIJA T. Pärssinen	SUUNNITTELUAVUSTAJA J. Rouvinen	TARKASTANUT	MITTAKAAVA 1:1000	D:o nro 380-2023
PAIVÄYS 2.1.2023	HYVÄKSYJÄ	PIIRUSTUSNUMERO L 4566 023		

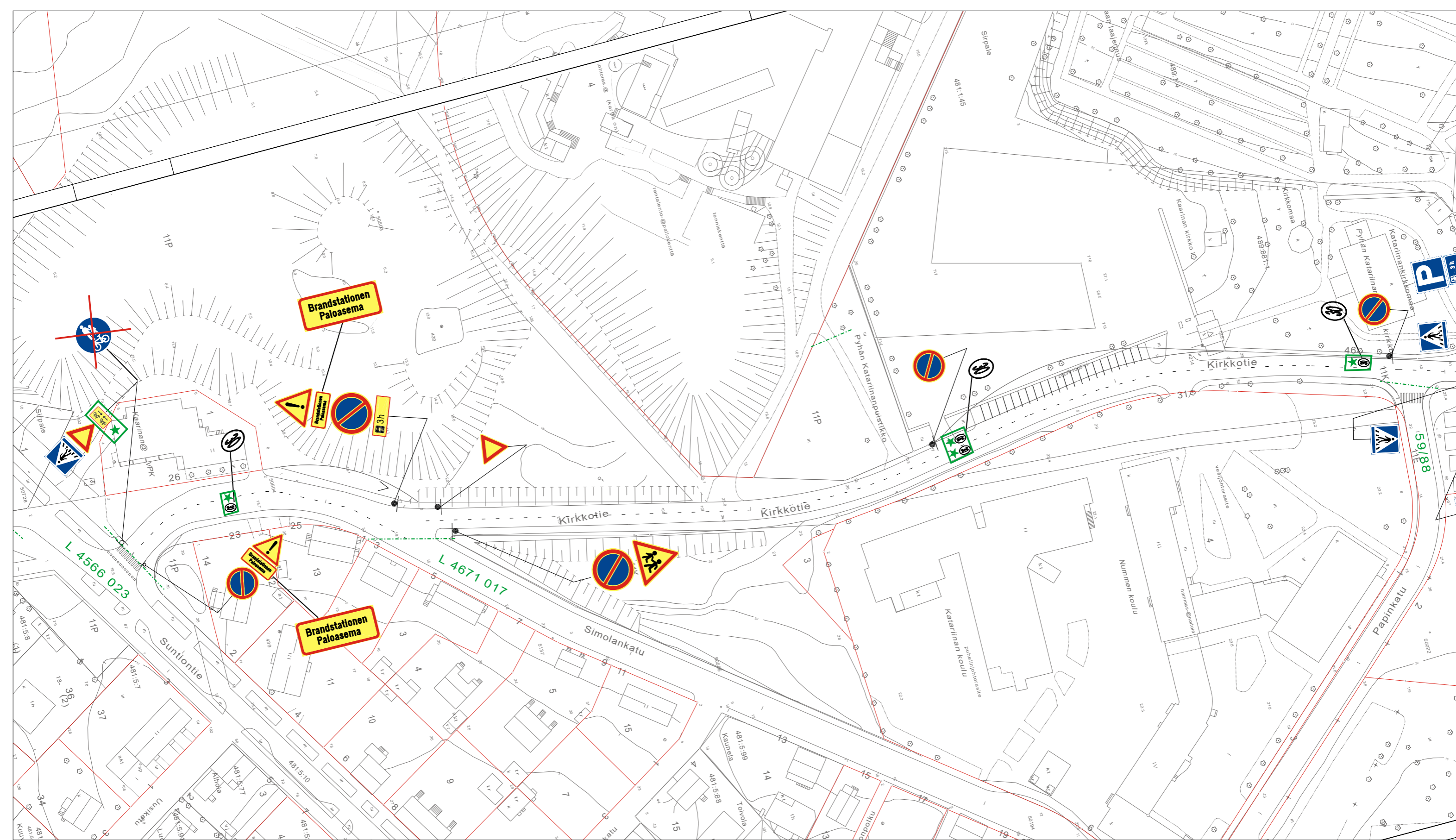

★ = UUSI

Ote liikenteenohjaussuunnitelmasta n:o L3109 024	
Kirkkotie	
Merkkimuutokset.	pvm 7.3.2023
	mittakaava 1:1000
	Diario nro. 380-2023
Suunn./Piirt. T. Pärssinen/ J.Rouvinen	suunn.pääll.

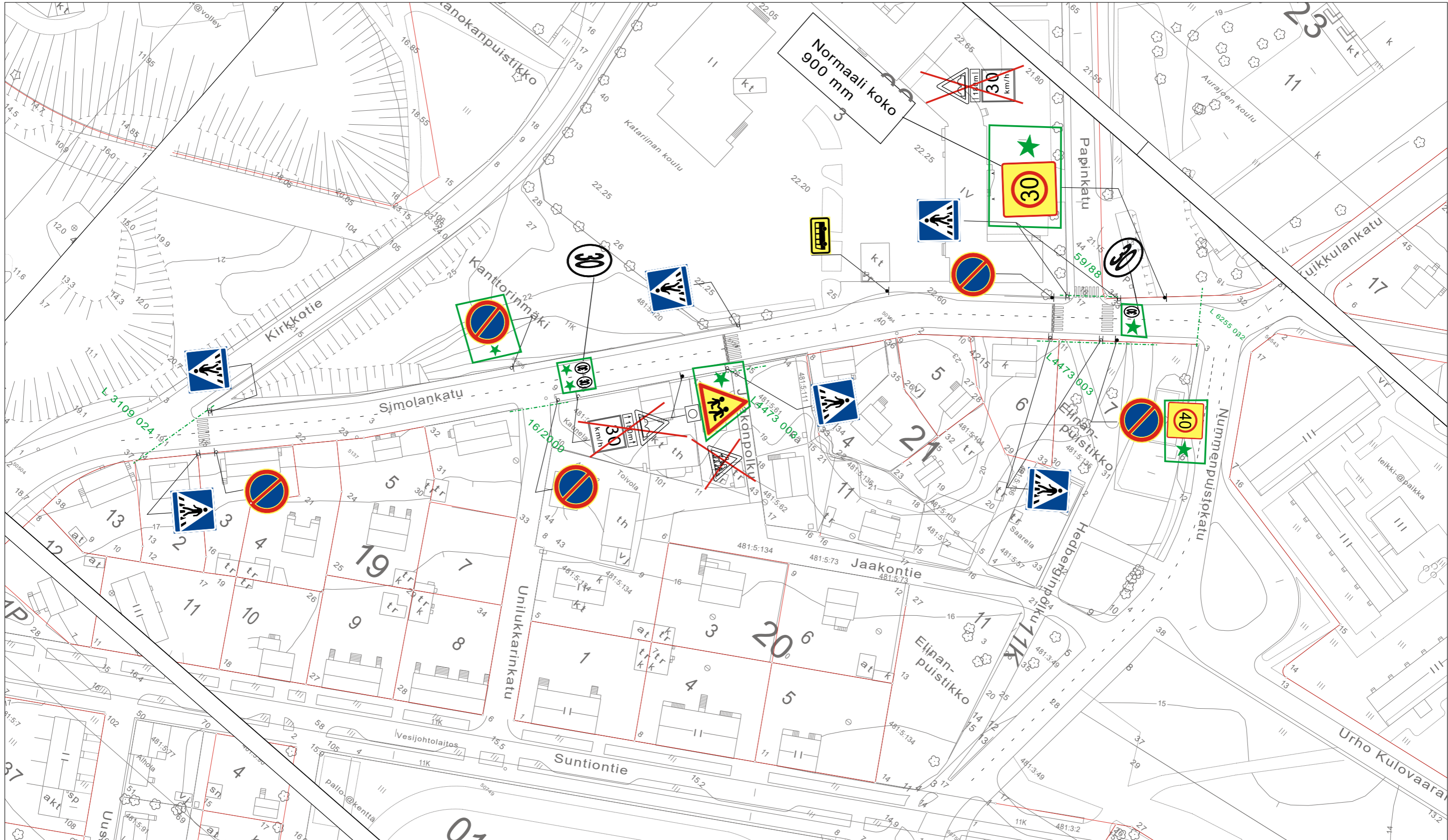

★ = UUSI

Ote liikenteenohjaussuunnitelmasta n:o		L4671 017	
Simolankatu		pvm	7.3.2023
Merkkimuutoksia		mittakaava	1:1000
		Diario nro.	380-2021
Suunn./Piirt. T. Pärssinen/ J.Rouvinen		suunn.pääll.	

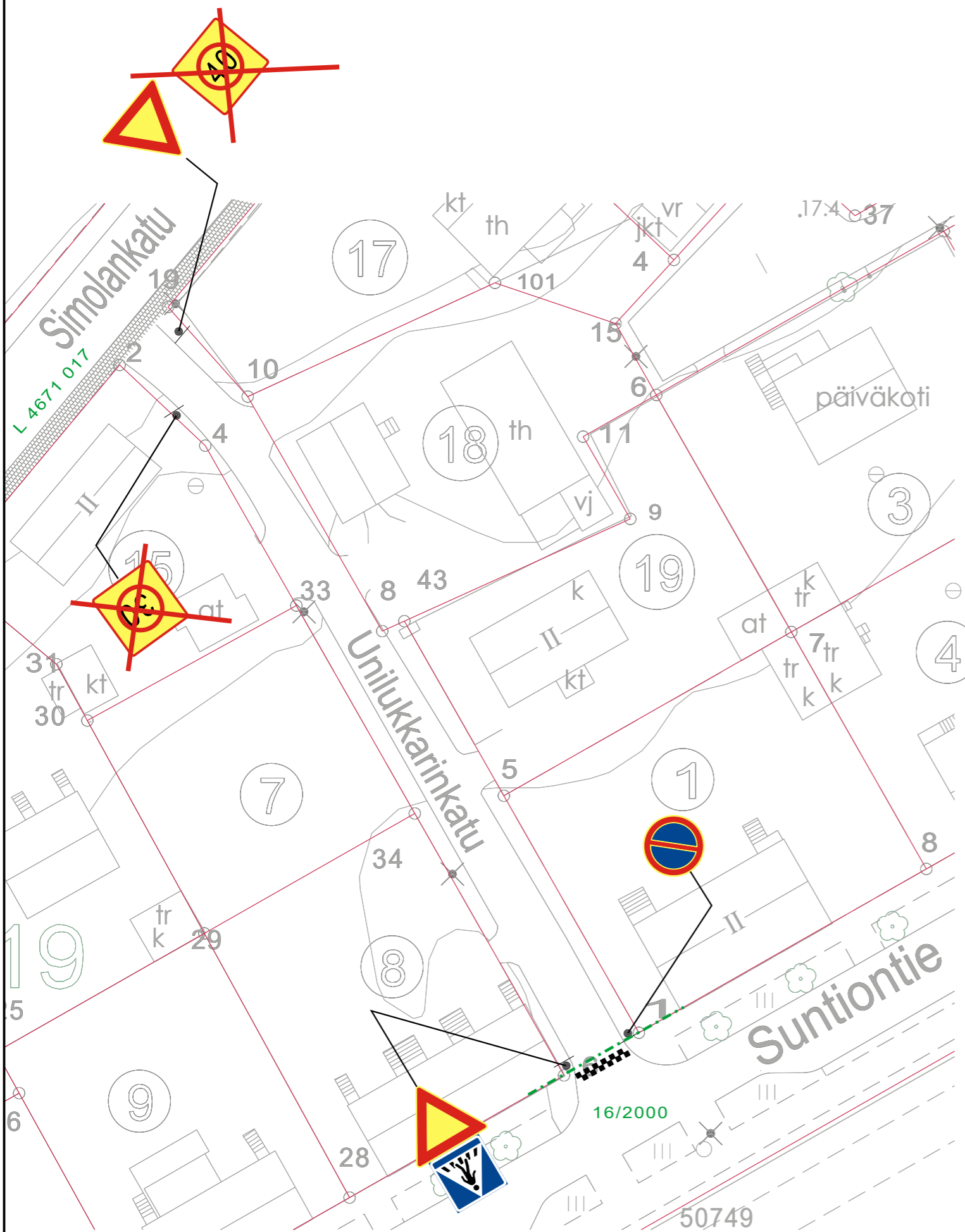

HYVÄKSYNYT: Kylk.30.12.2020 § 117
 VIRAN PUOLESTA: Matti Salonen

KAUPUNGINOSA: Nummi
 ASEMAKAAVA VAHVISTETTU:
 KATULUOKKA:

KORVAA PIIRUSTUKSEN:
 KORVAA OSITTAIN PIIRUSTUKSEN: L 16/2000

KORVATTU PIIRUSTUKSELLA:
 KORVATTU OSITTAIN PIIRUSTUKSELLA:

Nopeusrajoitus muutos
 MUUTOS TAI TÄYDENNYS

7.3.2023
 PÄIVÄYS

JR
 PIIRTÄJÄ

TP
 SUUNNIT.

380-2023
 D:o nro

HYV.

TURUN KAUPUNKI
 KAUPUNKIYMPÄRISTÖTOIMIALA
 LIIKENNESUUNNITTELUYKSIKKÖ

PUOLALANKATU 5, PL355
 20101 TURKU
 puh. 02-330 000
 faxi. 02-2624 912

KOHDE			SISÄLTÖ		
UNILUKKARINKATU			LIIKENTEENOHJAUSUUNNITELMA		
SUUNNITTELIJA EP	SUUNNITTELUAVUSTAJA	TARKASTANUT	GEOTEKN.TARKAST.	MITTAKAAVA 1:500	D:o nro 14478-2020
PÄIVÄYS 18.12.2020	LIIKENNESUUNNITTELUKÄÄLTIKKÖ Matti Salonen		PIIRUSTUSNUMERO L 6087 005		

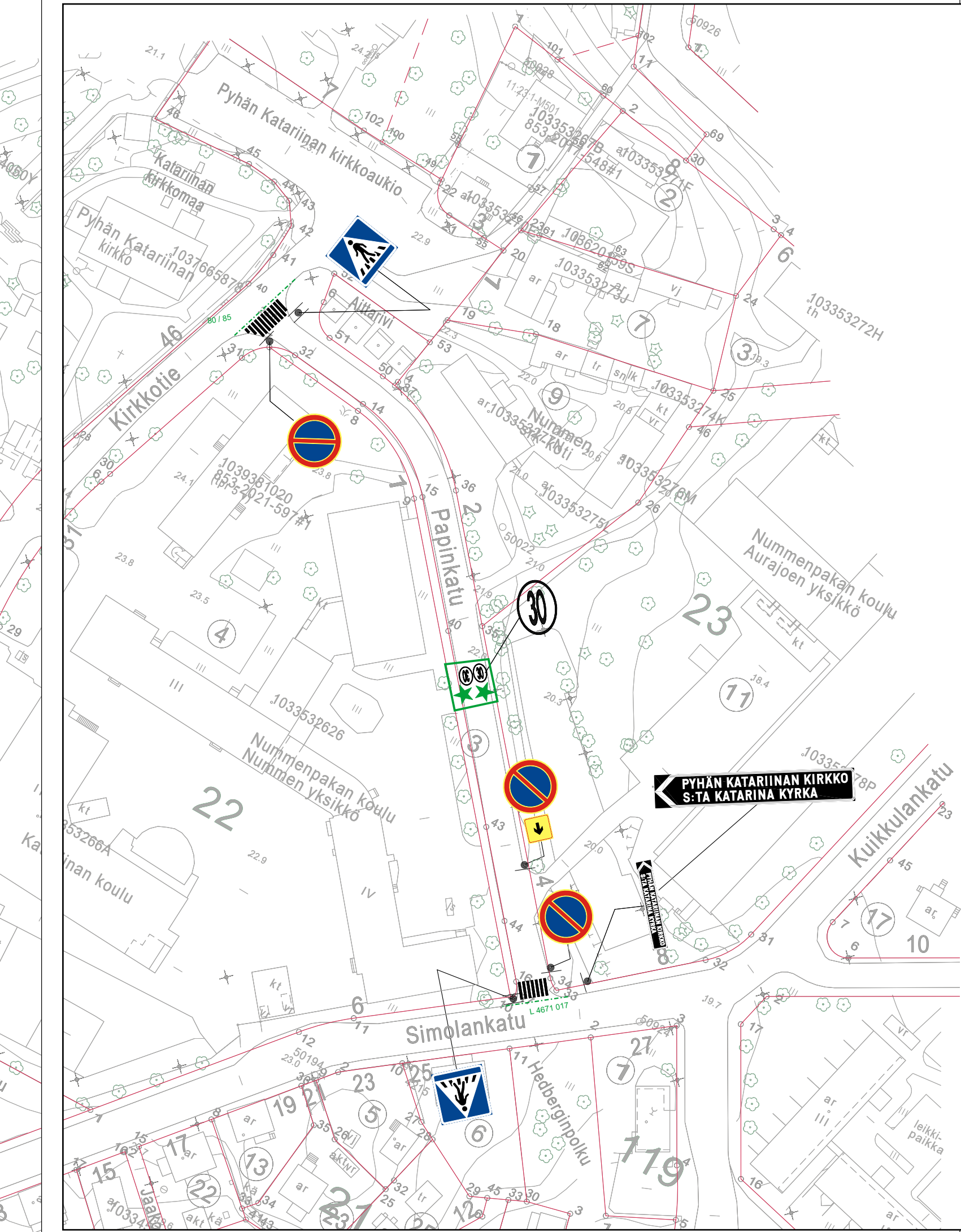

★ = Uusi

HYVÄKSYNYT:
VIRAN PUOLESTA:

KAUPUNGINOSA: Nummi

KORVAA PIIRUSTUKSEN: 59/88
KORVAA OSITTAIN PIIRUSTUKSEN:

KORVATTU PIIRUSTUKSELLA:
KORVATTU OSITTAIN PIIRUSTUKSELLA:

MUUTOS TAI TÄYDENNYS PÄIVÄYS SUUNNIT./ PIIRT. D:o nro. HYV.

TURUN KAUPUNKI, KAUPUNKIYMPÄRISTÖ
KAUPUNKISUUNNITTELU JA MAAOMAISUUS
LIIKENNESUUNNITTELU



KOHDE SISÄLTÖ

Papinkatu **LIIKENTEENOHJAUSSUUNNITELMA**

SUUNNITTELIJA T. Pärssinen	SUUNNITTELUAVUSTAJA J. Rouvinen	TARKASTANUT	MITTAKAAVA 1:1000	D:o nro 380-2023
PÄIVÄYS 7.3.2023	HYVÄKSYJÄ		PIIRUSTUSNUMERO L 6803 006	

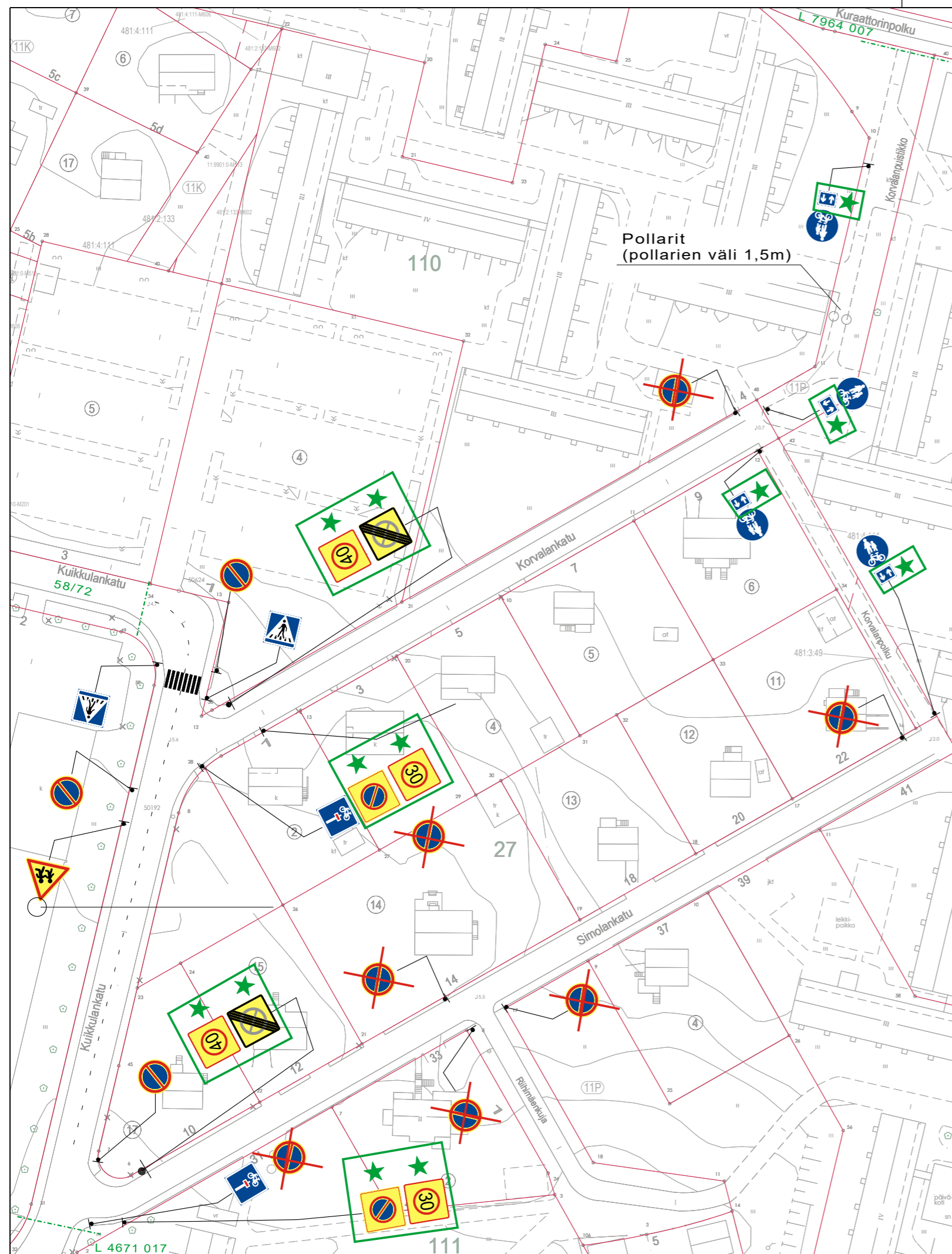

★ = UUSI

HYVÄKSYNYT: Kilajk. 3.3.2015 § 16
 VIRAN PUOLESTA: Matti Salonen

KAUPUNGINOSA: NUMMI
 ASEMAKAAVA VAHVISTETTU:
 KATULUOKKA:

HYVÄKSYNYT MYÖS:

KORVAA PIIRUSTUKSEN: L 28/99
 KORVAA OSITTAIN PIIRUSTUKSEN:

KORVATTU PIIRUSTUKSELLA:
 KORVATTU OSITTAIN PIIRUSTUKSELLA:

Nopeusrajoitus muutos MUUTOS TAI TÄYDENNYS	7.3.2023 PÄIVÄYS	JR PIIRTÄJÄ	TP SUUNNIT.	380-2023 D:o nro	x HYV.
-----------------------------------------------	---------------------	----------------	----------------	---------------------	-----------

TURUN KAUPUNGIN YMPÄRISTÖTOIMIALA KAUPUNKISUUNNITTELU SUUNNITTELUYKSIKKÖ

PUOLALANKATU 5, PL355
 20101 TURKU
 puh. 02-330 000
 faxi. 02-2624 912

KOHDE KUIKKULANKATU väli: Korvalankatu-Simolankatu SIMOLANKATU väli: Kuikkulankatu-Korvalanpolku RIIHIMÄENKUJA KORVALANKATU KORVALANPOLKU KORVALANPUUSTIKKO			SISÄLTÖ LIIKENNESUUNNITELMA		
SUUNNITTELIJA KK	SUUNNITTELUAVUSTAJA TO	TARKASTANUT	GEOTEKN.TARKAST.	MITTAKAAVA 1:1000	D:o nro
PÄIVÄYS 24.2.2015	HYVÄKSYJÄ Matti Salonen		PIIRUSTUSNUMERO L 6451 009		

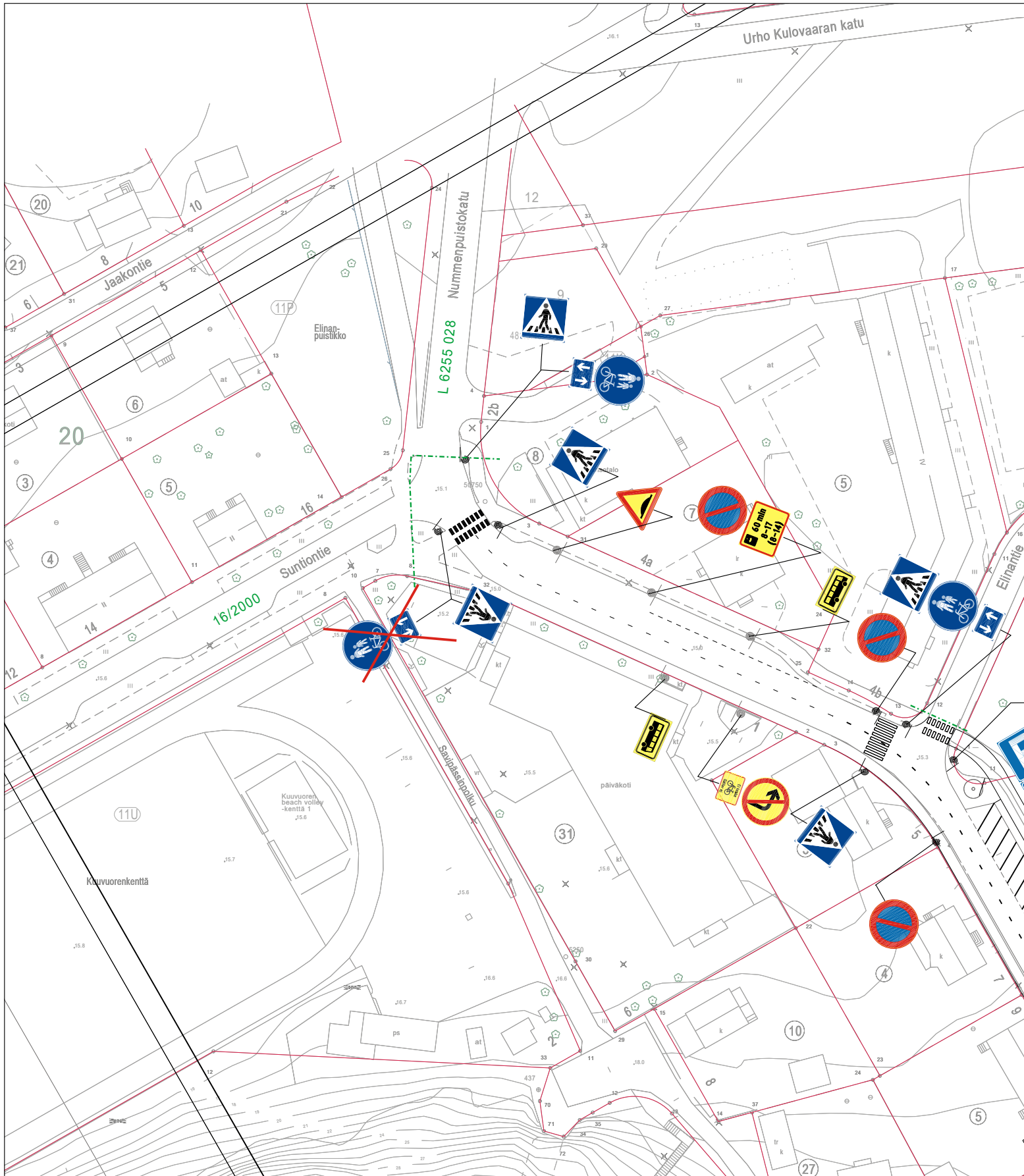

★ = UUSI

Ote liikenteenohjaussuunnitelmasta n:o		L6255 027	
Nummenpuistokatu			
D6 merkin poisto.		pvm	7.3.2023
		mittakaava	1:1000
		Diario nro.	380-2021
Suunn./Piirt. T. Pärssinen/ J.Rouvinen		suunn.pääll.	

