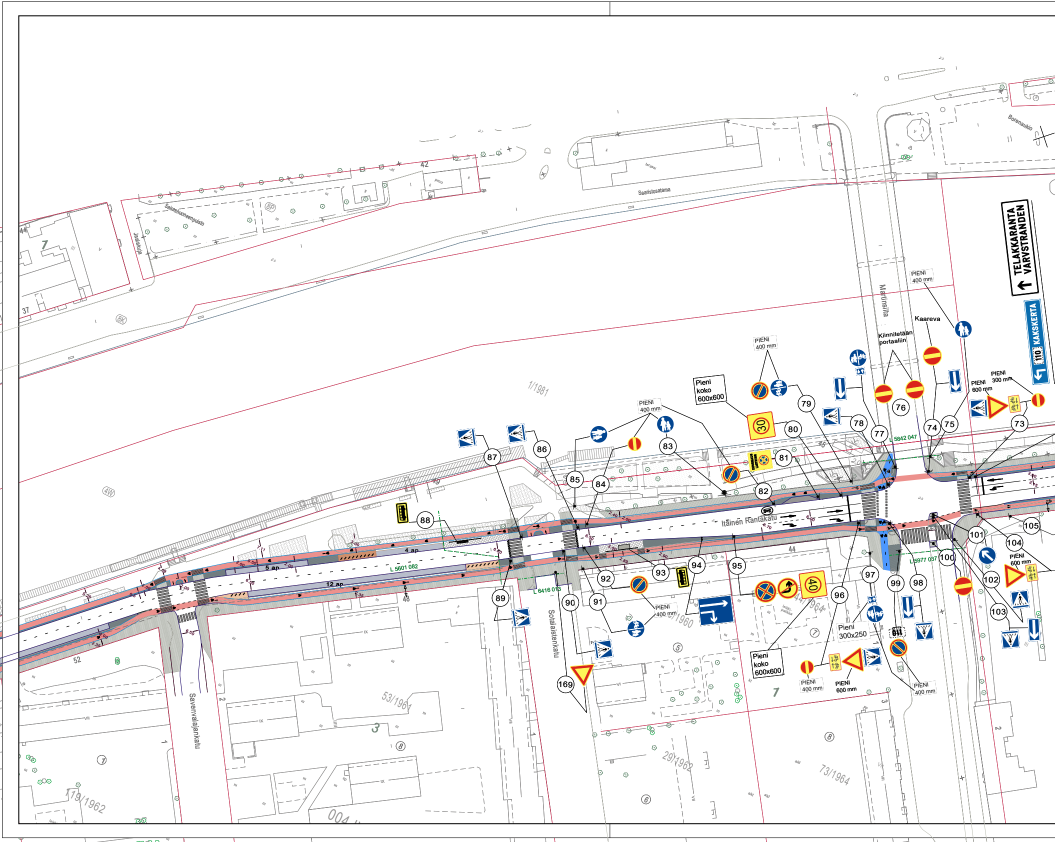
TELAKKARANTA
VARVSTRANDEN
110 KAKSKERTA
Borenaukio
Saaristosatama
Sairashuoneenpuisto
Jaalakuja
Martinsilta
Itäinen Rantakatu
Sotalaistenkatu
Savenvalajankatu
1/1981
53/1961
29/1962
73/1964
44/1964
19/1962
42
44
45
52
37
4 ap
5 ap
12 ap
L 5842 047
L 5601 082
L 6416 013
L 5977 037
PIENI 400 mm
Pieni koko 600x600
PIENI 400 mm
PIENI 400 mm
Kaareva
Kiinnitetään portaaliin
PIENI 600 mm
PIENI 300 mm
PIENI 600 mm
PIENI 400 mm
Pieni 300x250
Pieni koko 600x600
PIENI 400 mm
PIENI 600 mm
PIENI 400 mm
30
40
73
74
75
76
77
78
79
80
81
82
83
84
85
86
87
88
89
90
91
92
93
94
95
96
97
98
99
100
101
102
103
104
105
169

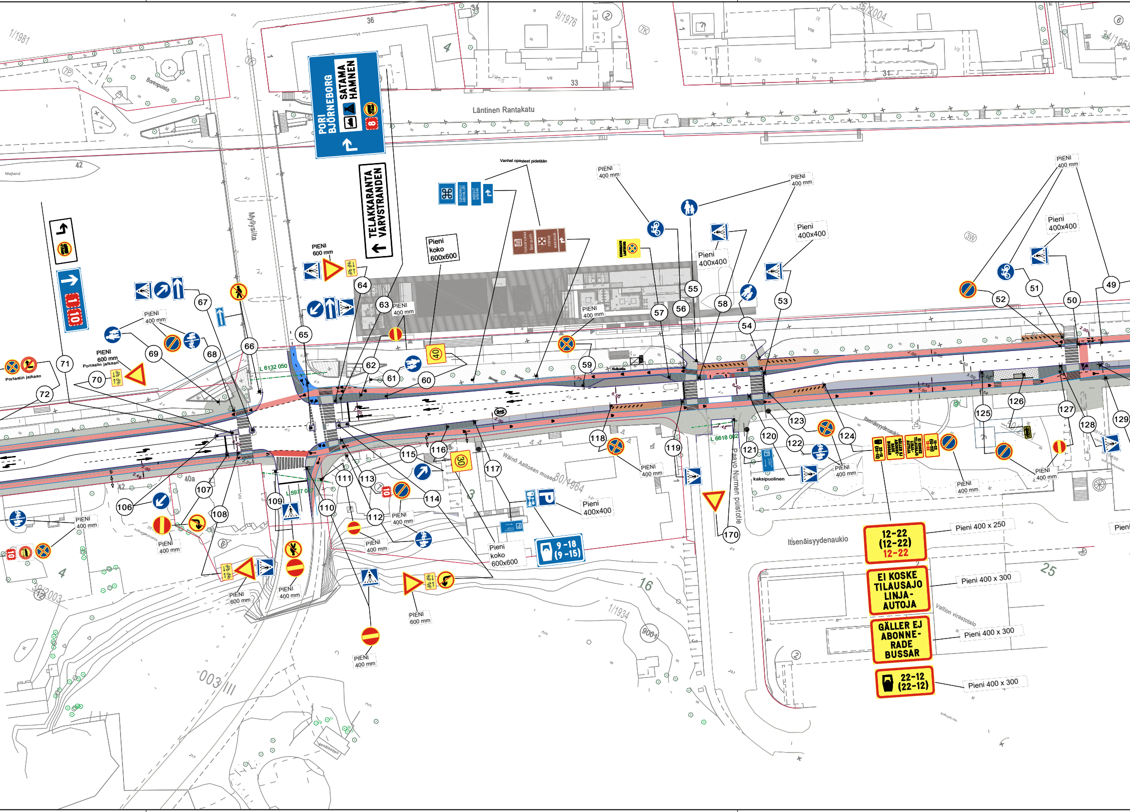

1/1981
Borenpuisto
42
Majland
36
PORI
BJÖRNEBORG
SATAMA
HAMNEN
8
TELAKKARANTA
VARVSTRANDEN
9/1976
33
4
31
35/2004
34/1956
Läntinen Rantakatu
Myllysilta
Vanhat opasteet pidetään
PIENI
600 mm
PIENI
400 mm
Pieni
koko
600x600
Pieni
400x400
1 10
Portaalin jalkaan
PIENI
600 mm
Portaalin jalkaan
40
L 6132 050
L 5977 07
L 6618 002
30
40a
4
39/2003
16
1/1934
9004
003/III
Wäinö Aaltosen museo
80/1964
3
Paavo Nurmen puistotie
Itsenäisyydenaukio
Itsenäisyydenaukio
Valtion virastotalo
25
kaksipuolinen
P
9 -18
(9 -15)
12-22
(12-22)
12-22
EI KOSKE
TILAUSAJO
LINJA-
AUTOJA
GÄLLER EJ
ABONNE-
RADE
BUSSAR
22-12
(22-12)
Pieni 400 x 250
Pieni 400 x 300
Pieni 400 x 300
Pieni 400 x 300
Pieni
49
50
51
52
53
54
55
56
57
58
59
60
61
62
63
64
65
66
67
68
69
70
71
72
106
107
108
109
110
111
112
113
114
115
116
117
118
119
120
121
122
123
124
125
126
127
128
129
170

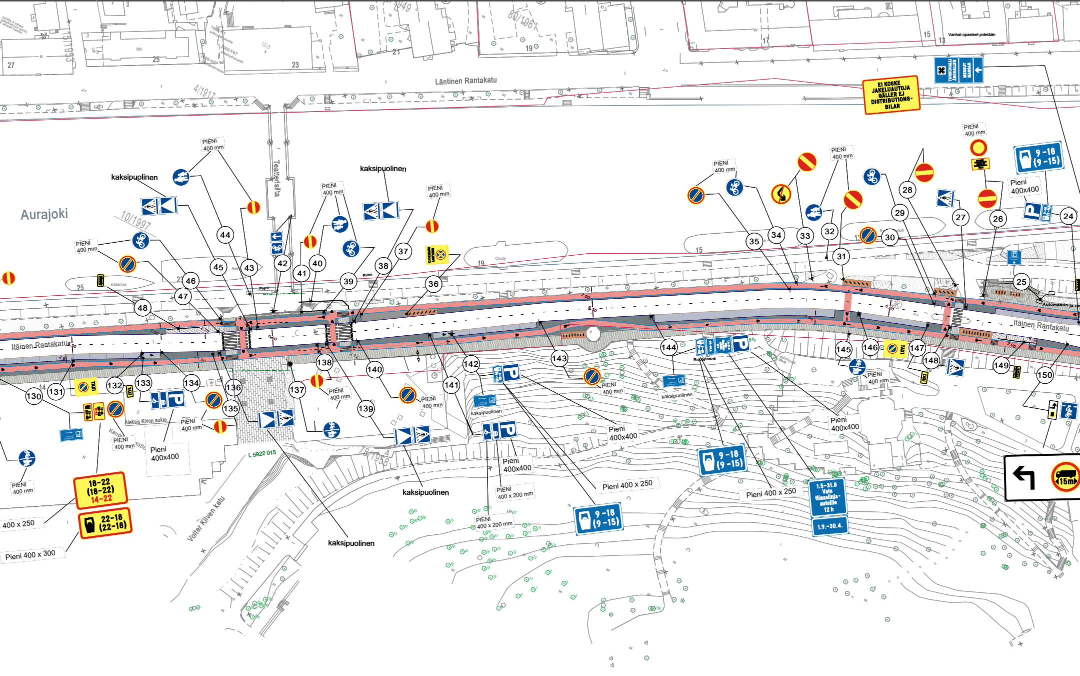

Läntinen Rantakatu
Itäinen Rantakatu
Aurajoki
Teatterisilta
Aleksis Kiven aukio
Volter Kiven katu
L 5922 015
10/1997
4/1917
80/1961
19/1953
7/1958
Vanhat opasteet pidetään
EI KOSKE JAKELUAUTOJA GÄLLER EJ DISTRIBUTIONS-BILAR
kaksipuolinen
PIENI 400 mm
Pieni 400x400
Pieni 400 x 250
Pieni 400 x 300
400 x 250
PIENI 400 x 200 mm
9 -18 (9 -15)
18-22 (18-22) 14-22
22-18 (22-18)
1.5.-31.8. Vain tilausliikenneautoille 12 h
1.9.-30.4.
15m
TAXI
Automaattin ja
24
25
26
27
28
29
30
31
32
33
34
35
36
37
38
39
40
41
42
43
44
45
46
47
48
130
131
132
133
134
135
136
137
138
139
140
141
142
143
144
145
146
147
148
149
150

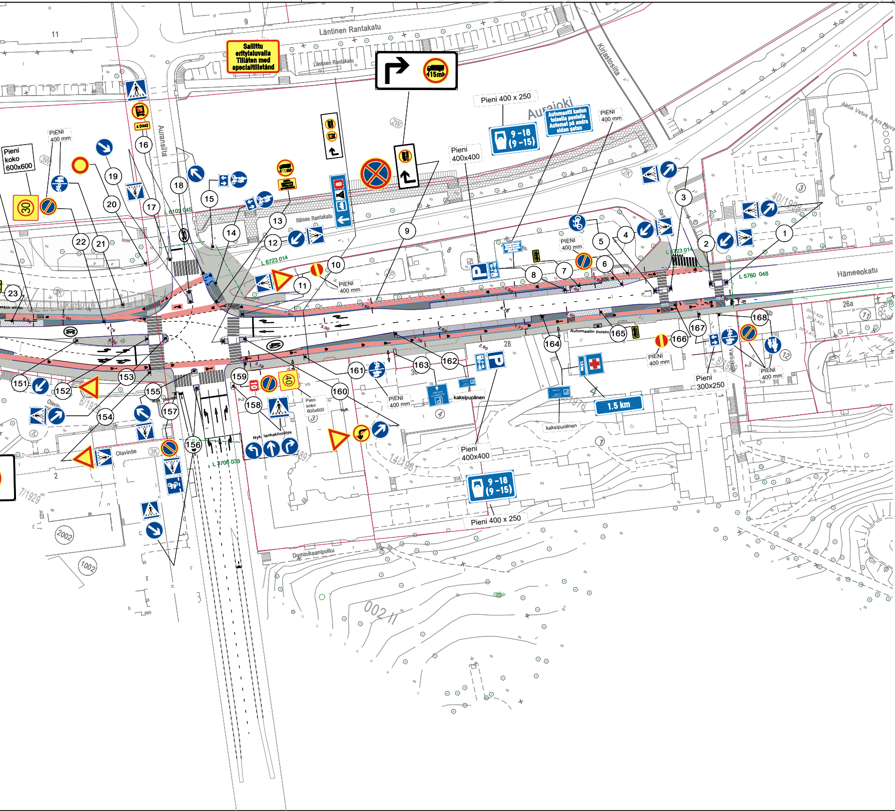
Läntinen Rantakatu
Sallittu erityisluvalla Tillåten med specialtillstånd
15m
Kirjastosilta
Aurajoki
Pieni 400 x 250
9 -18 (9 -15)
Automaatti kadun toisella puolella Automat på andra sidan gatan
PIENI 400 mm
Pieni 400x400
Auransilta
Pieni koko 600x600
PIENI 400 mm
30
Itäinen Rantakatu
L 6102 045
L 6723 014
L 5760 048
Hämeenkatu
Aboa Vetus & Ars Nova
40/1990
26a
28
Automaatin Poisto
kaksipuolinen
1.5 km
Pieni 300x250
Vartiovuorenkatu
Olavintie
40
Nyk.
Nyk. lankakiinnitys
Pieni koko 600x600
PIENI 400 mm
Pieni 400x400
9 -18 (9 -15)
Pieni 400 x 250
L 3706 039
14/1961
6/1975
7/1929
2002
1002
002 II
Dominikaanipolku
1
2
3
4
5
6
7
8
9
10
11
12
13
14
15
16
17
18
19
20
21
22
23
151
152
153
154
155
156
157
158
159
160
161
162
163
164
165
166
167
168

★ = Uusi

HYVÄKSYNYT:

VIRAN PUOLESTA:

KAUPUNGINOSA: IV

KORVAA PIIRUSTUKSEN: L 3706 037, L 5601

KORVAA OSITTAIN PIIRUSTUKSEN: L 5760 048, L

KORVATTU PIIRUSTUKSELLA:

KORVATTU OSITTAIN PIIRUSTUKSELLA:

MUUTOS TAI TÄYDENNYS

TURUN KAUPUNKI, KAU
KAUPUNKISUUNNITTEL
LIIKENNESUUNNITTELU

KOHDE

ITÄINEN RANTAKATU
Välillä:
Sotalaistenkatu - Kaskenkatu

HÄMEENKATU
Välillä:
Kaskenkatu - Rettiginrinne

SUUNNITTELIJA S. Nymander	SUUNNITTELUAVUSTAJA J. Rouvinen
PÄIVÄYS 8.8.2022	HYVÄKSYJÄ

095, L 5601 108, L 5601 096

3706 039, L 5922 015, L 5977 037, L 5601 082, L 5922 015, L 6618 002, L 6132 050, L 6416 013

PÄIVÄYS	SUUNNIT./ PIIRT.	TARK.	D:o nro.	HYV.

UPUNKIYMPÄRISTÖ
LU JA MAAOMAISUUS

SISÄLTÖ

LIIKENTEENOHJAUSSUUNNITELMA

TARKASTANUT

MITTAKAAVA
1:1000

D:o nro
983-2019

PIIRUSTUSNUMERO
L 5601 128