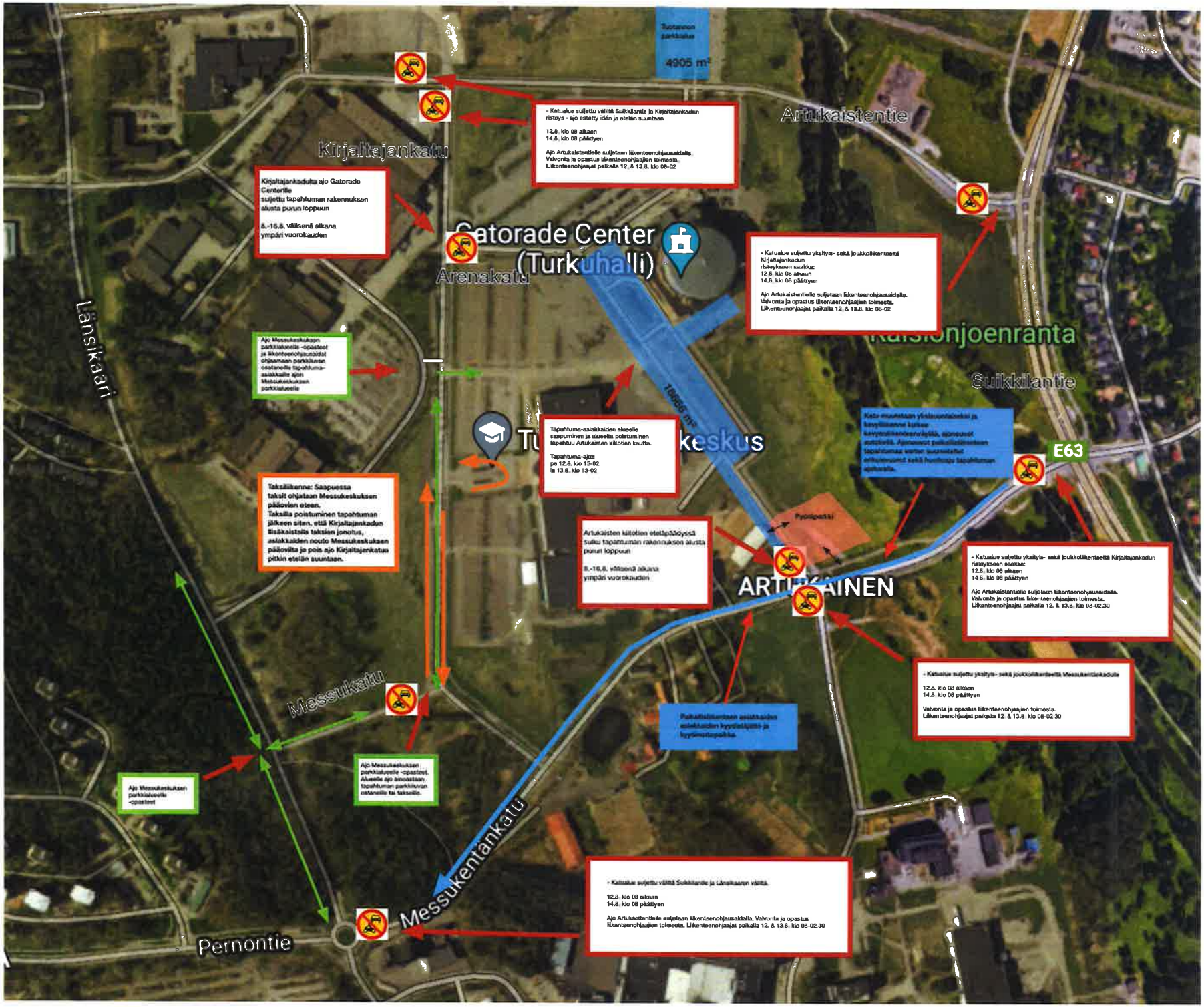
Tuotannon parkkialue
4905 m²
Artukaistentie
Kirjaltajankatu
- Katualue suljettu välitä Suikkilantie ja Kirjaltajankadun risteys - ajo estetty idän ja etelän suuntaan
12.8. klo 08 alkaen
14.8. klo 08 päättyen
Ajo Artukaistentielle suljetaan liikenteenohjausaidalla.
Valvonta ja opastus liikenteenohjaajien toimesta.
Liikenteenohjaajat paikalla 12. & 13.8. klo 06-02
Kirjaltajankadulta ajo Gatorade Centerille suljettu tapahtuman rakennuksen alusta purun loppuun
8.-16.8. väliseni aikana ympäri vuorokauden
Gatorade Center (Turkuhalli)
Arenakatu
- Katualue suljettu yksityis- sekä joukkoliikenteeltä Kirjaltajankadun risteykseen saakka:
12.8. klo 08 alkaen
14.8. klo 08 päättyen
Ajo Artukaistentielle suljetaan liikenteenohjausaidalla.
Valvonta ja opastus liikenteenohjaajien toimesta.
Liikenteenohjaajat paikalla 12. & 13.8. klo 06-02
Kaisionjoenranta
Suikkilantie
Länsikaari
Ajo Messukeskuksen parkkialueelle -opasteet ja liikenteenohjausaidat ohjaamaan parkkivuon osataneille tapahtuma-asiakkaille ajon Messukeskuksen parkkialueelle
Tapahtuma-asiakkaiden alueelle saapuminen ja alueelta poistuminen tapahtuu Artukaistan kiitotien kautta.
Tapahtuma-ajat:
pe 12.8. klo 15-02
la 13.8. klo 13-02
Katu muutetaan yksisuuntaiseksi ja kaksisuuntaiset kulkua kaksipuolisiksi kaistoiksi. Ajoneuvot pelastuksen tapahtumaa varten suunnitellut erikoisvuorot sekä huoltoajo tapahtuman aikana.
E63
Pyöräpaikka
Taksiliikenne: Saapuessa taksit ohjataan Messukeskuksen pääovien eteen.
Taksilla poistuminen tapahtuman jälkeen siten, että Kirjaltajankadun lähäkaistalla taksien jonotus, asiakkaiden nouto Messukeskuksen pääovilta ja pois ajo Kirjaltajankatua pitkin etelän suuntaan.
Artukaisten kiitotien eteläpäädyssä suljettu tapahtuman rakennuksen alusta purun loppuun
8.-16.8. väliseni aikana ympäri vuorokauden
ARTUKAINEN
- Katualue suljettu yksityis- sekä joukkoliikenteeltä Kirjaltajankadun risteykseen saakka:
12.8. klo 08 alkaen
14.8. klo 08 päättyen
Ajo Artukaistentielle suljetaan liikenteenohjausaidalla.
Valvonta ja opastus liikenteenohjaajien toimesta.
Liikenteenohjaajat paikalla 12. & 13.8. klo 06-02.30
- Katualue suljettu yksityis- sekä joukkoliikenteeltä Messukentänkadulta
12.8. klo 08 alkaen
14.8. klo 08 päättyen
Valvonta ja opastus liikenteenohjaajien toimesta.
Liikenteenohjaajat paikalla 12. & 13.8. klo 08-02.30
Pelastuksen ajoneuvojen asiakkaiden kyydistäjiä ja kyydinottopaikka.
Messukatu
Ajo Messukeskuksen parkkialueelle -opasteet
Ajo Messukeskuksen parkkialueelle -opasteet. Alueelle ajo sinoistaan tapahtuman parkkivuon ostaneille tai taksille.
Messukentänkatu
- Katualue suljettu välitä Suikkilante ja Länsikaaren välitä.
12.8. klo 08 alkaen
14.8. klo 08 päättyen
Ajo Artukaistentielle suljetaan liikenteenohjausaidalla. Valvonta ja opastus liikenteenohjaajien toimesta. Liikenteenohjaajat paikalla 12. & 13.8. klo 06-02.30
Pernontie