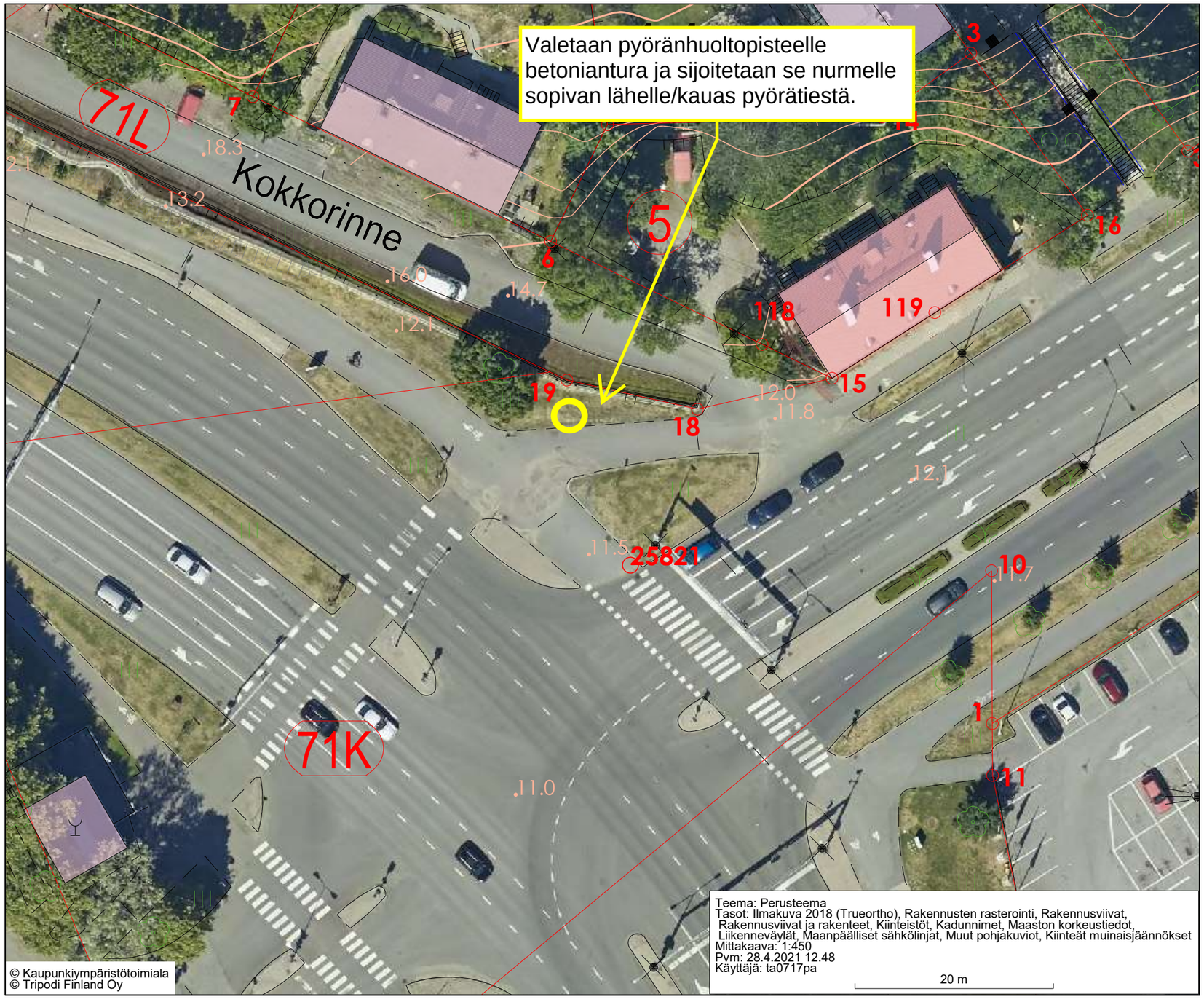
Valetaan pyöränhuoltopisteelle betoniantura ja sijoitetaan se nurmelle sopivan lähelle/kauas pyörätiestä.
71L
Kokkorinne
5
71K
7
6
3
16
118
119
15
19
18
25821
10
1
11
.18.3
.13.2
.16.0
.14.7
.12.1
.12.0
.11.8
.11.5
.11.7
.11.0
© Kaupunkiympäristötoimiala
© Tripodi Finland Oy
Teema: Perusteema
Tasot: Ilmakuva 2018 (Trueortho), Rakennusten rasterointi, Rakennusviivat, Rakennusviivat ja rakenteet, Kiinteistöt, Kadunnimet, Maaston korkeustiedot, Liikenneväylät, Maanpäälliset sähkölinjat, Muut pohjakuviot, Kiinteät muinaisjäännökset
Mittakaava: 1:450
Pvm: 28.4.2021 12.48
Käyttäjä: ta0717pa
20 m