

Ote liikenteenohjaussuunnitelmasta n:o L 3665 002

KESKUSTAN NOPEUSRAJOITUSUUDISTUS

Resiinakatu

Diario nro: 5638-2020

27.5.2020 KK/VL

mittakaava: 1:500

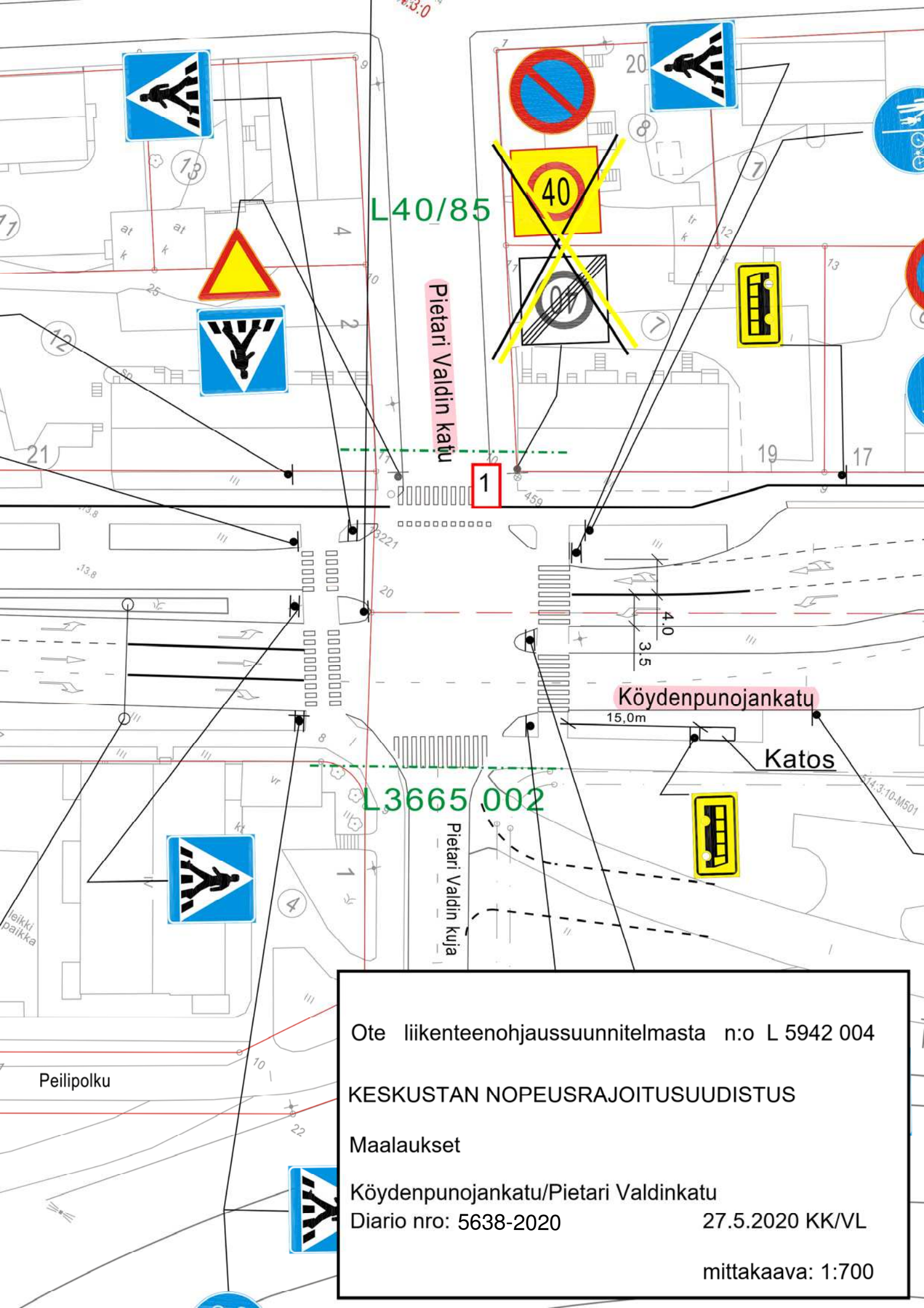

L40/85

Pietari Valdinkatu

1

Köydenpunojankatu

Katos

L3665 002

Pietari Valdinkuja

Ote liikenteenohjaussuunnitelmasta n:o L 5942 004

KESKUSTAN NOPEUSRAJOITUSUUDISTUS

Maalaukset

Köydenpunojankatu/Pietari Valdinkatu

Diario nro: 5638-2020

27.5.2020 KK/VL

mittakaava: 1:700

Peilipolku

leikki  
paikka

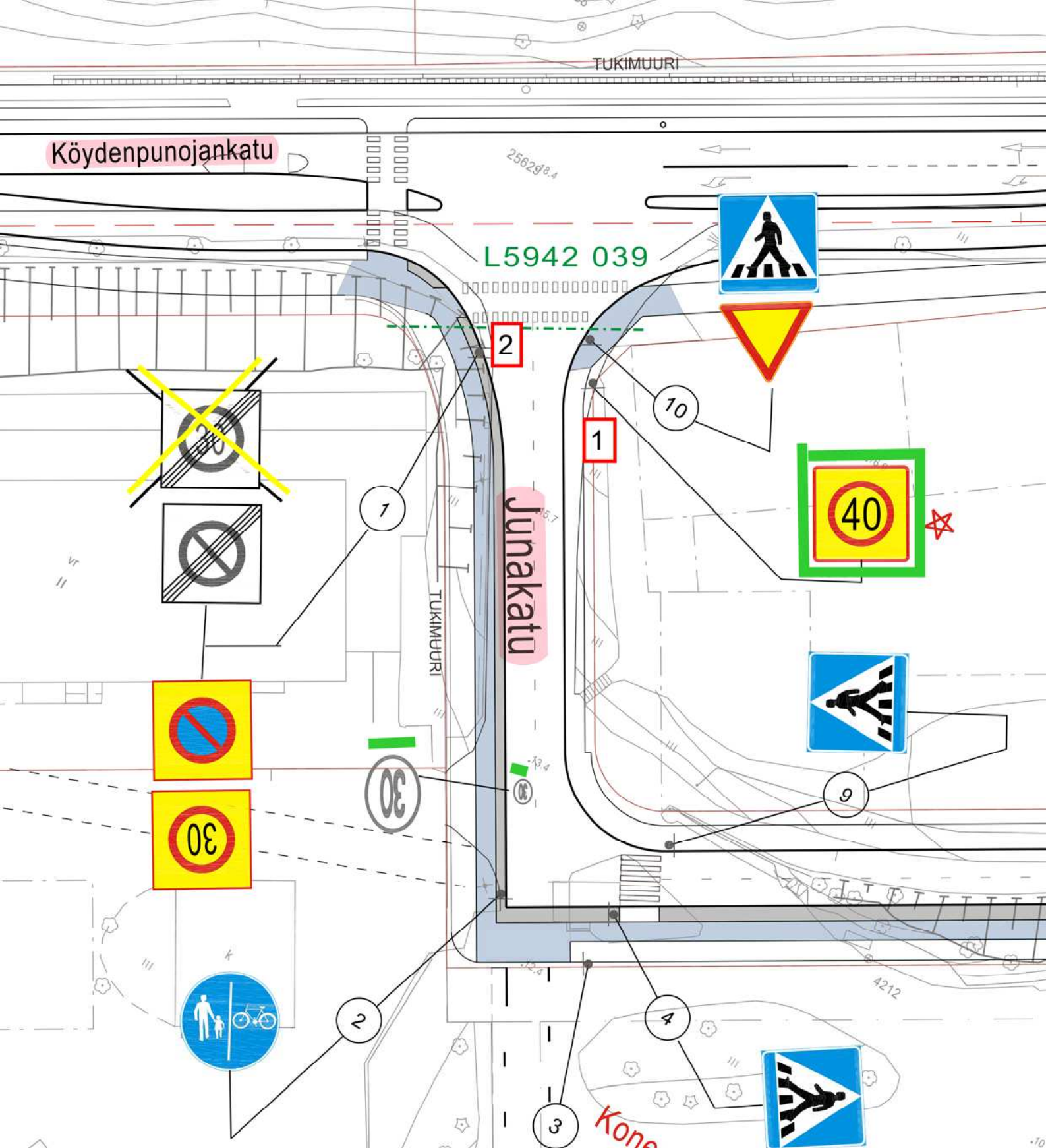

Ote liikenteenohjaussuunnitelmasta n:o L 3637 003

**KESKUSTAN NOPEUSRAJOITUSUUDISTUS**

Junakatu  
 Diario nro: 5638-2020

27.5.2020 KK/VL

mittakaava: 1:500

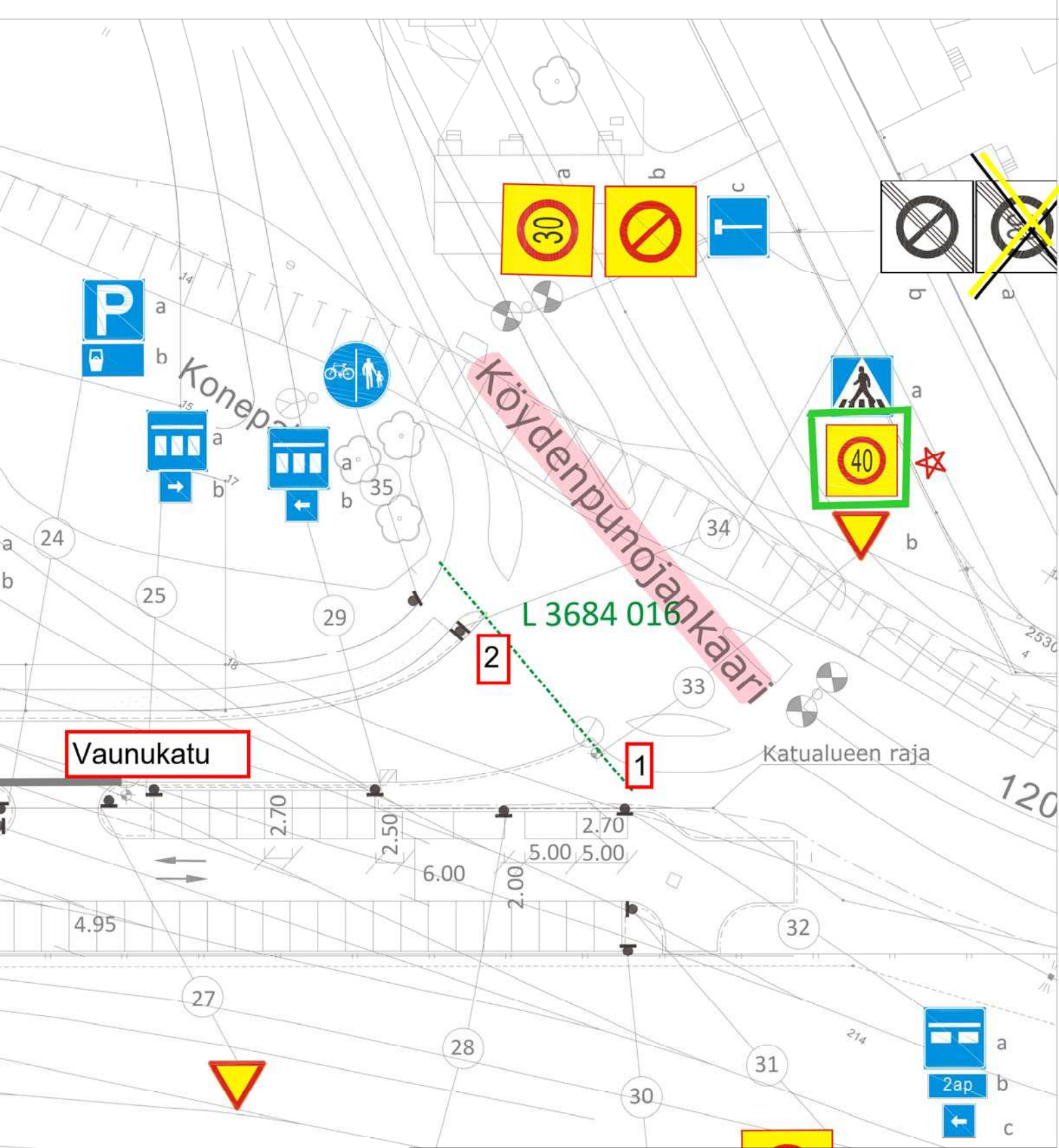

Ote liikenteenohjaussuunnitelmasta n:o L3683 010

KESKUSTAN NOPEUSRAJOITUSUUDISTUS

Vaunukatu

Diario nro: 5638-2020

27.5.2020 KK/VL

mittakaava: 1:500

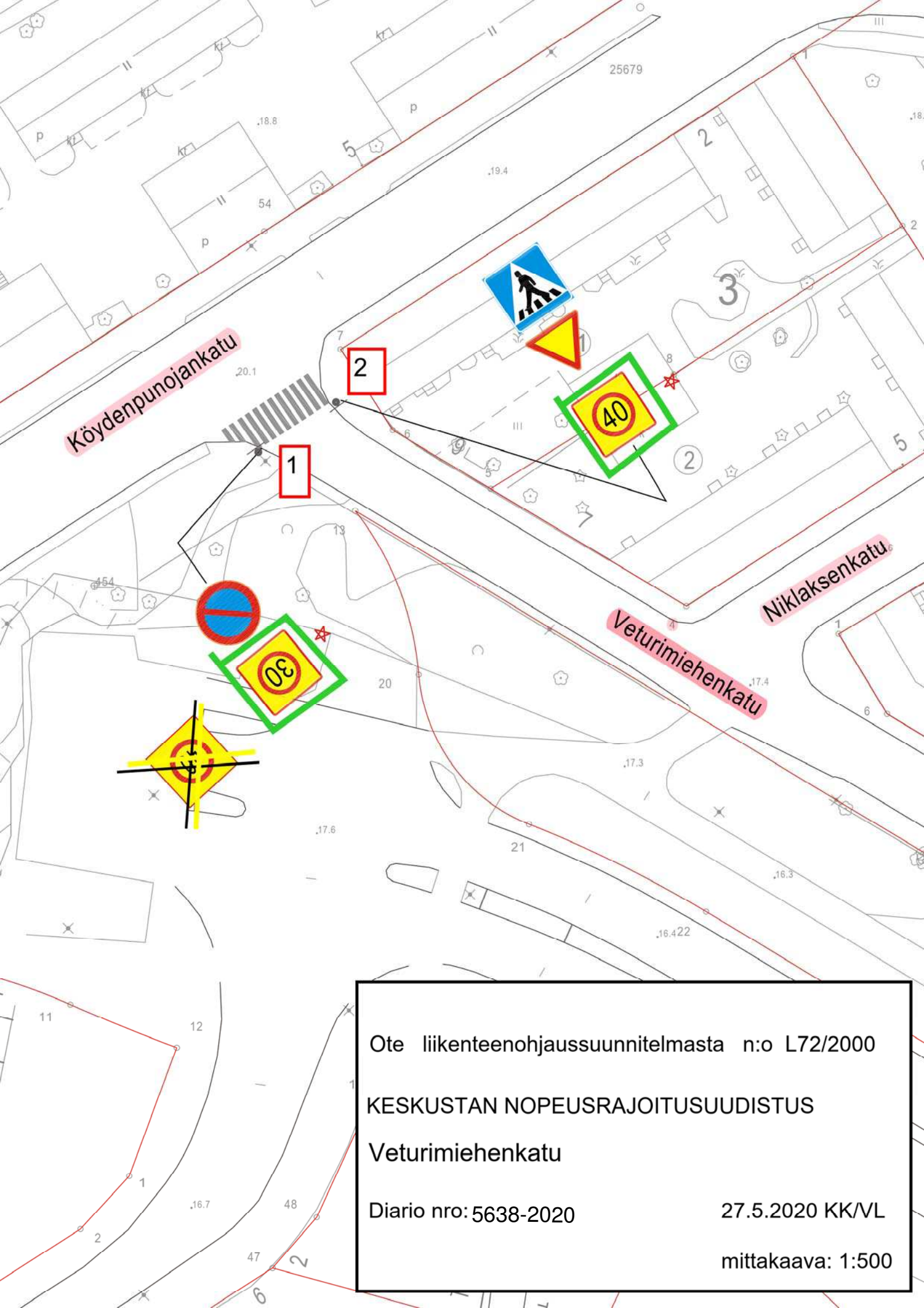

Ote liikenteenohjaussuunnitelmasta n:o L72/2000

KESKUSTAN NOPEUSRAJOITUSUUDISTUS

Veturimiehenkatu

Diario nro: 5638-2020

27.5.2020 KK/VL

mittakaava: 1:500

HYVÄKSYNYT: Kilajk. 3.3.2015 § 16  
VIRAN PUOLESTA: Matti Salonen

KAUPUNGINOSA: POHJOLA  
ASEMAKAAVA VAHVISTETTU:  
KATULUOKKA:

HYVÄKSYNYT MYÖS:

KORVAA PIIRUSTUKSEN: L79/2000  
KORVAA OSITTAIN PIIRUSTUKSEN:

KORVATTU PIIRUSTUKSELLA:  
KORVATTU OSITTAIN PIIRUSTUKSELLA: L5942 039

Nopeusrajoitus  
Lisäkieli lisätty  
Asukaspsyäkointi  
MUUTOS TAI TÄYDENNYS

27.5.2020 VL KK 5638-2020  
13.8.2015 TO LPi  
16.3.2015 TO SN  
PÄIVÄYS PIIRTAJÄ SUUNNIT. D:o nro

Vähäinen muutos  
Kilajk. 6.5.2015§32  
HYV.

**TURUN KAUPUNGIN YMPÄRISTÖ- JA KAAVOITUSVIRASTO**  
**SUUNNITTELUTOIMISTO**

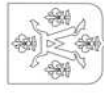

PUOLALANKATU 5, PL355  
20101 TURKU  
PUH 02-330 000  
FAX 02-2624 912

KOHDE

NIKILAKSENKATU  
PARATIISINTIE

SISÄLTO

LIIKENNESUUNNITELMA

SUUNNITTELIJA  
KK

PIIRTAJÄ  
TO

TARKASTANUT

GEOTEKN. TARKAST.  
MITTAKAAVA  
1:1000

D:o nro

PÄIVÄYS  
24.2.2015

SUUNNITTELU PÄÄLLIKKÖ  
Matti Salonen

PIIRUSTUSNUMERO

L 6698 007

MUUTOS

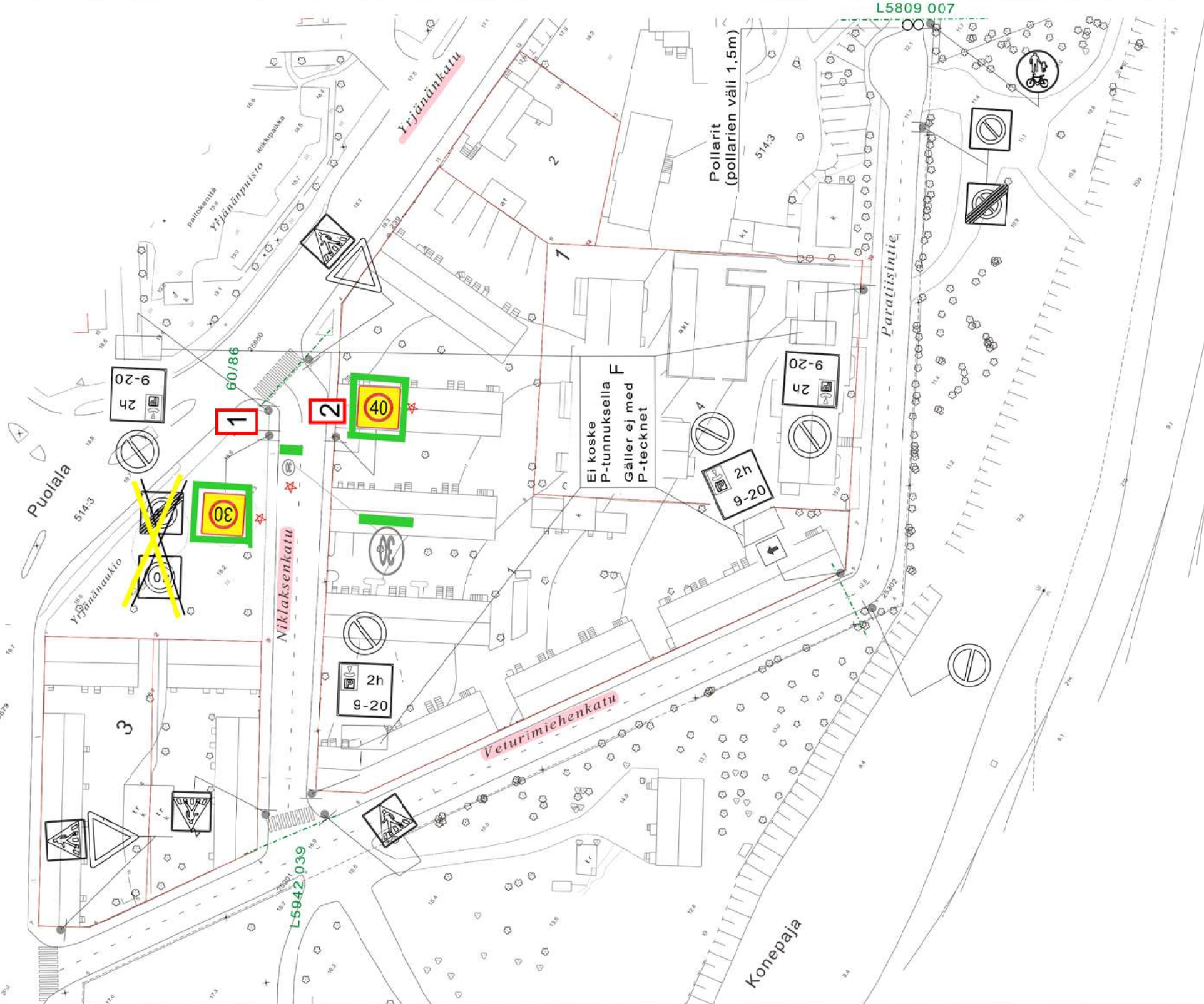

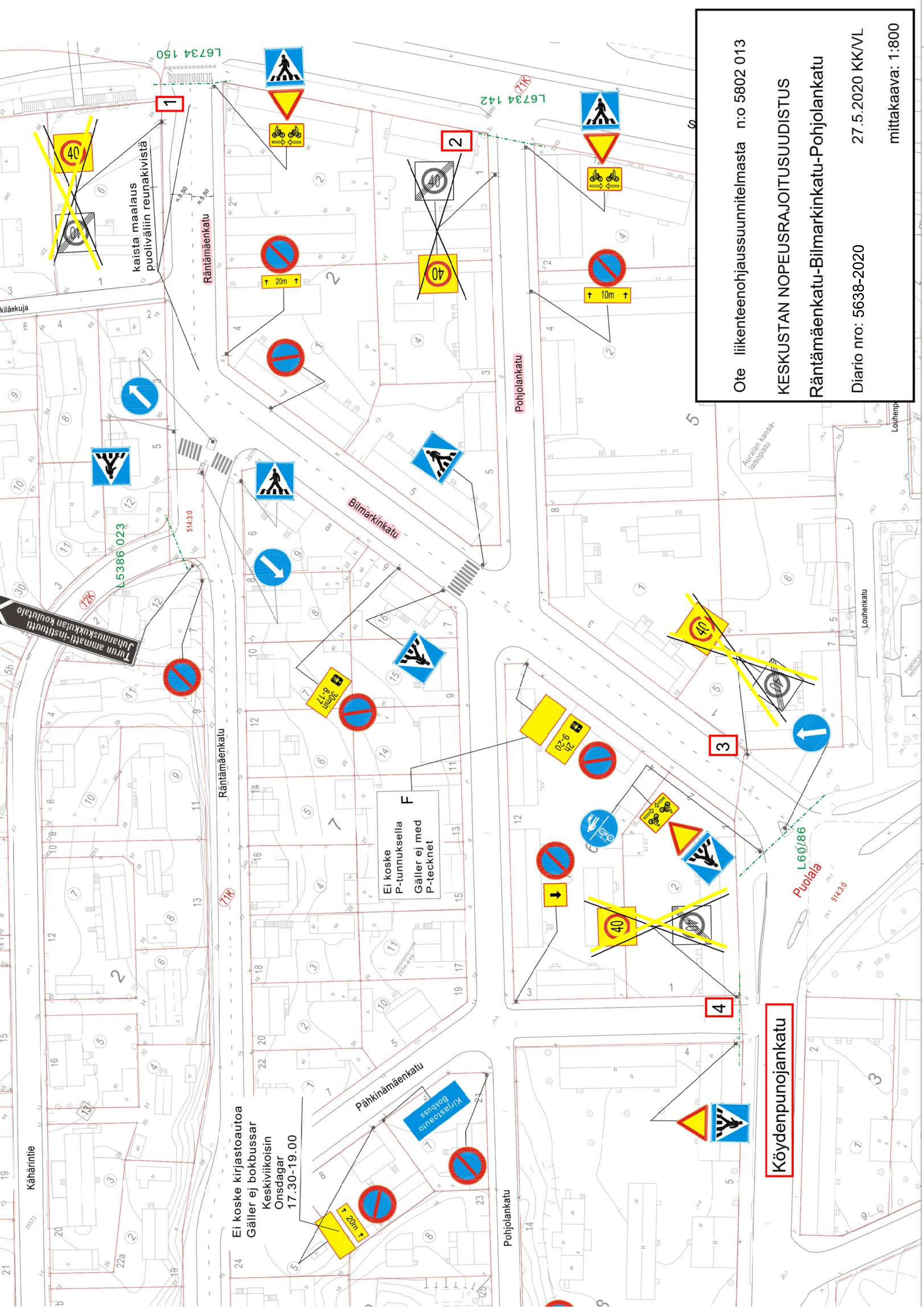

Ote liikenteenohjaussuunnitelmasta n:o 5802 013

KESKUSTAN NOPEUSRAJOITUSUUDISTUS

Röntämäenkatu-Bilmarkinkatu-Pohjolankatu

Diario nro: 5638-2020

27.5.2020 KKVL

mittakaava: 1:800

kaista maalaus puolivälin reunakivistä

Ei koske kirja-autoa  
Gäller ej bokbussar  
Keskiviikkoisin  
Onsdagar  
17.30-19.00

F  
Ei koske  
P-tunnuksella  
Gäller ej med  
P-tecknet

Köydenpunojankatu

L6734 150

L6734 142

L5386 023

L60/86  
Puolala

Kähärntie

Turun ammatti-instituutti  
Juhannuskukulan koulutalo

Aurajoen kansa-  
laisopisto

Louhenkatu

Louhenp

Yhteistyö-  
instituutti

Louhenkatu

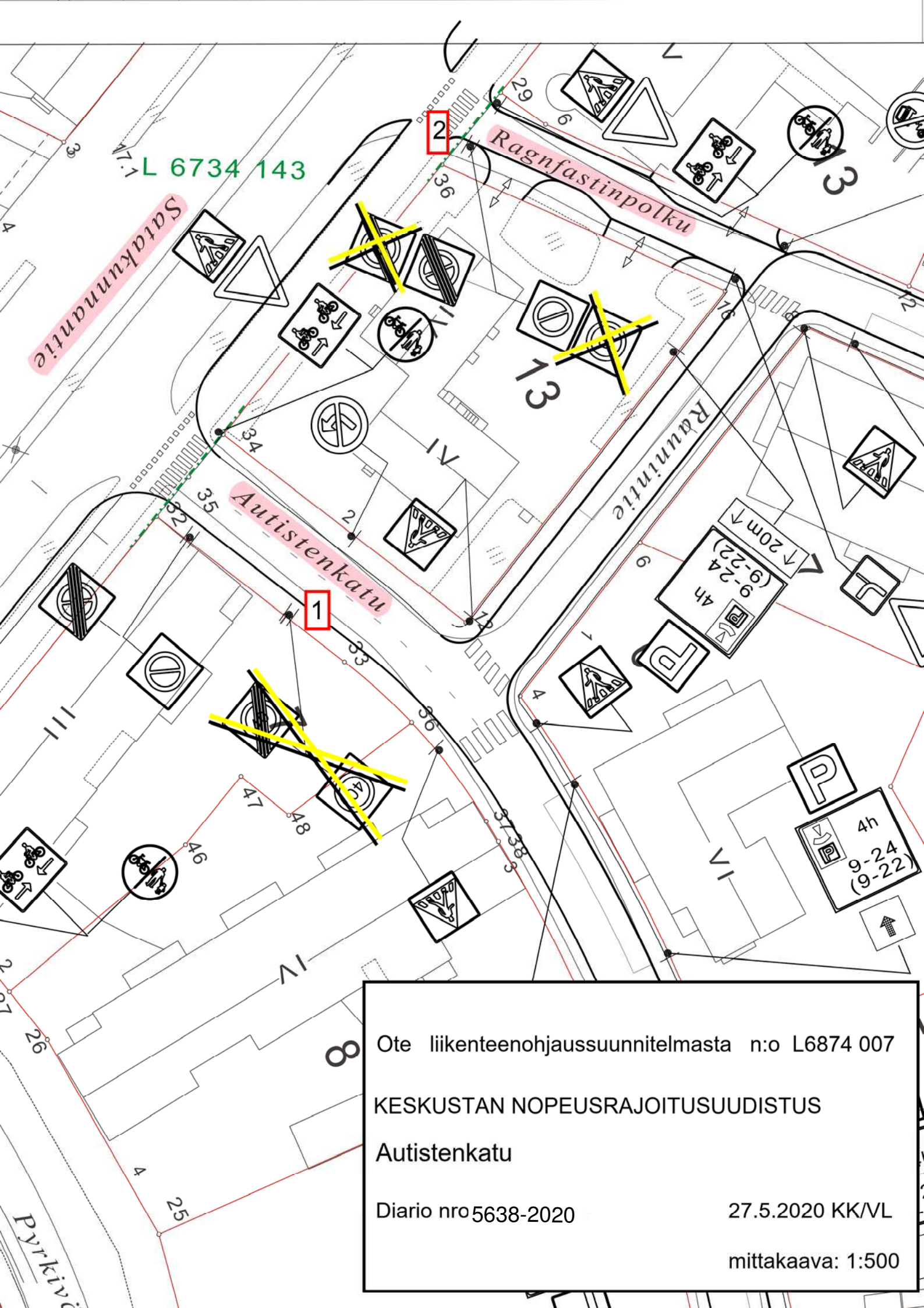

L 6734 143

1

2

Ote liikenteenohjaussuunnitelmasta n:o L6874 007  
KESKUSTAN NOPEUSRAJOITUSUUDISTUS  
Autistenkatu  
Diario nro 5638-2020  
27.5.2020 KK/VL  
mittakaava: 1:500