

Ei koske P-tunnuksella:
Gäller ej med P-tecknet. **A**

Ote liikenteenohjaussuunnitelmasta n:o L6429 017
KESKUSTAN NOPEUSRAJOITUSUUDISTUS
Ursininkatu
Diario nro: 5638-2020
27.5.2020 KK/VL
mittakaava: 1:500

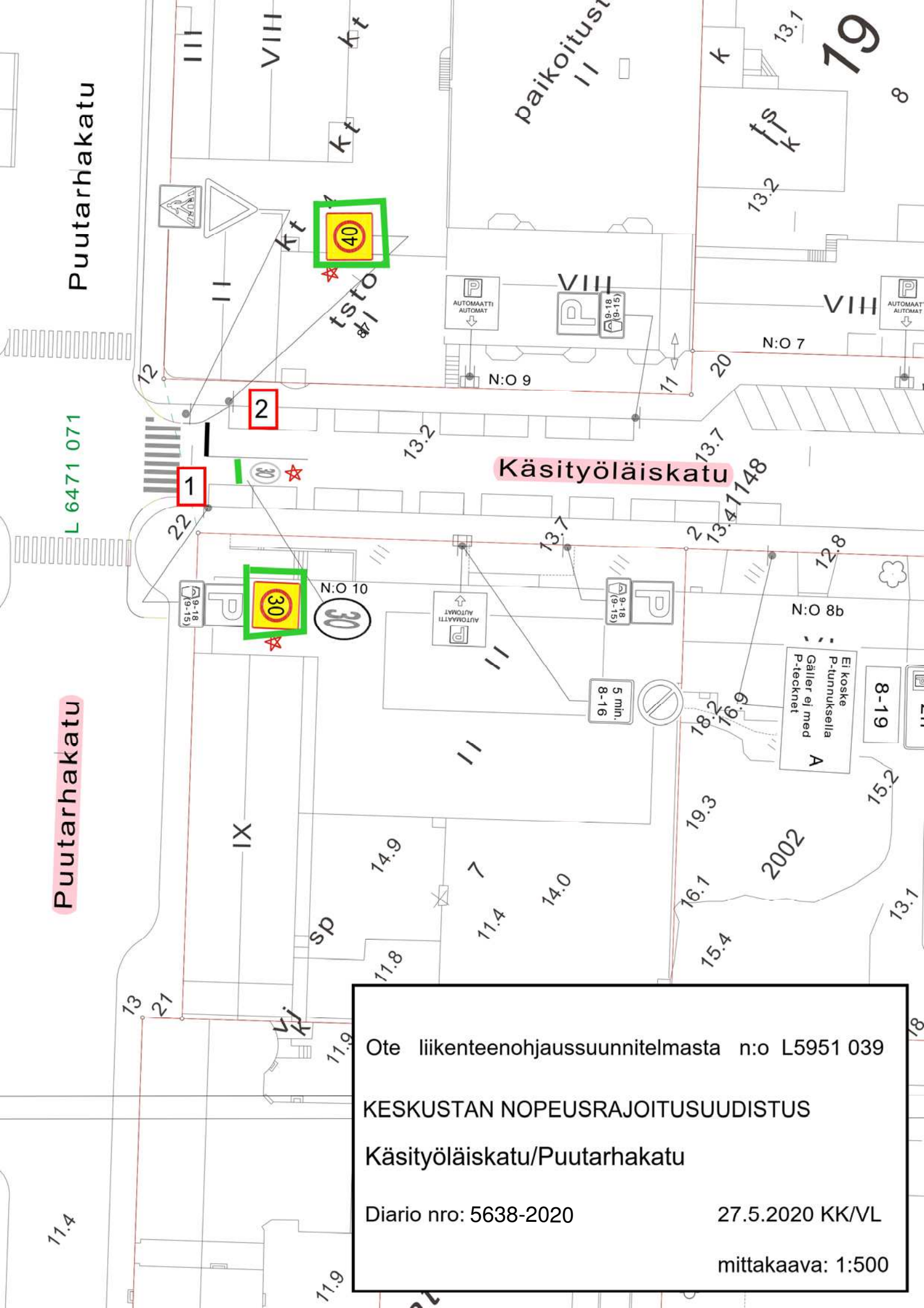

Puutarhakatu

L 6471 071

Ote liikenteenohjaussuunnitelmasta n:o L5951 039
KESKUSTAN NOPEUSRAJOITUSUUDISTUS
Käsiyöläiskatu/Puutarhakatu
Diario nro: 5638-2020
27.5.2020 KK/VL
mittakaava: 1:500

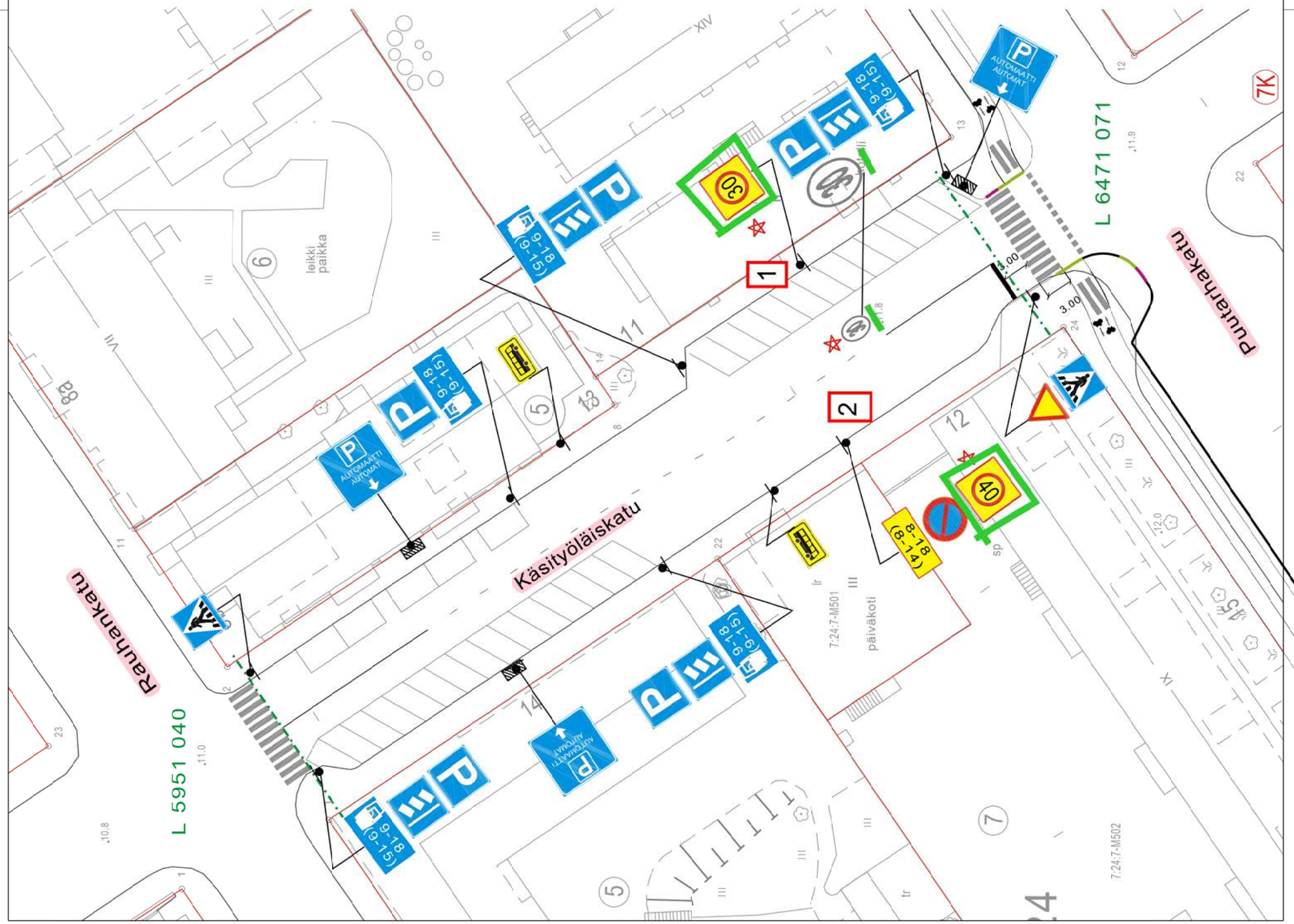

HYVÄKSYNYT: **Kylk. 18.9.2018 § 368**
 VIRAN PUOLESTA: **Pia Bergström**

KAUPUNGINOSA: **007**
 ASEMAKAAVA VAIIVISTETTU:
 KATULUOKKA:

KORVAA PIIRUSTUKSEN: **L 24/2000**
 KORVAA OSITTAIN PIIRUSTUKSEN:

KORVATTU PIIRUSTUKSELLA:
 KORVATTU OSITTAIN PIIRUSTUKSELLA:

Nopeusrajoitusmuutos
27.5.2020 VL LPI 5638-2020

MUUTOS TAI TÄYDENNYS	PÄIVÄYS	PIIRTÄJÄ	SUUNNIT.	D:o nro	HYV.
----------------------	---------	----------	----------	---------	------

TURUN KAUPUNKI
KAUPUNKIYMPÄRISTÖTOIMIALA
 LIIKENNESUUNNITTELUKSIKKÖ

PUOLALANKATU 5, PL355
 20101 TURKU
 puh. 02-330 000
 faksi. 02-2624 912

KOHDE		SISÄLTÖ	
KÄSITYÖLÄISKATU väli: Rauhankatu-Puutarhakatu		LIIKENNESUUNNITELMA	
SUUNNITTELIJA LPI	SUUNNITTELUAJASTAJA TO	TARKASTANIUT TARKASTAJA	GEOTEKN.TARKAST. MITTAAVA
PÄIVÄYS 5.3.2018	HYVÄKSYJÄ Matti Salonen	D:o nro 1:500	PIIRUSTUSNUMERO L 5951 041

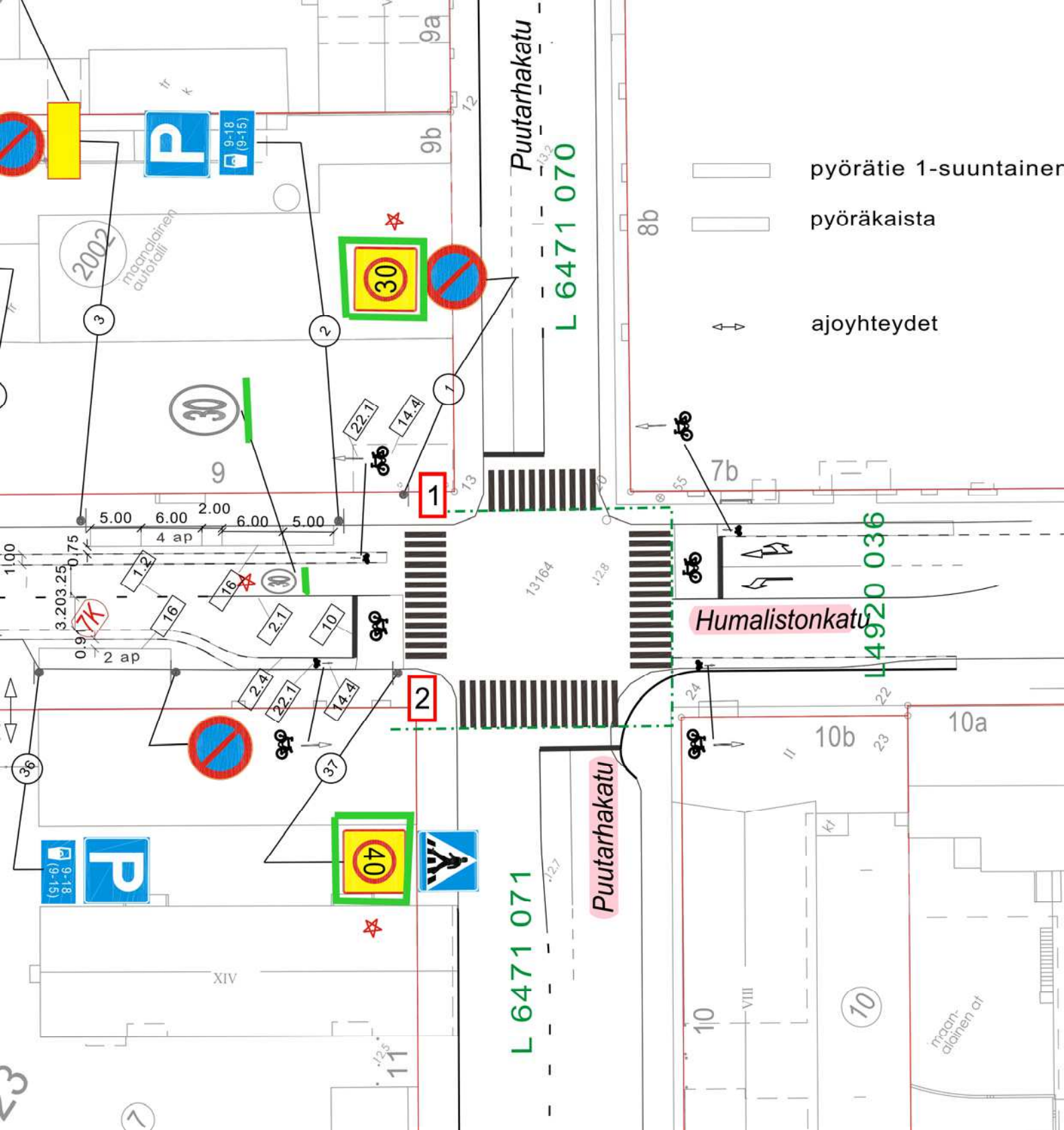

Ote liikenteenohjaussuunnitelmasta n:o L4920 035/A
 KESKUSTAN NOPEUSRAJOITUSUUDISTUS
 Humalistonkatu/Puutarhakatu

Diario nro: 5638-2020 27.5.2020 KK/VL

mittakaava: 1:500

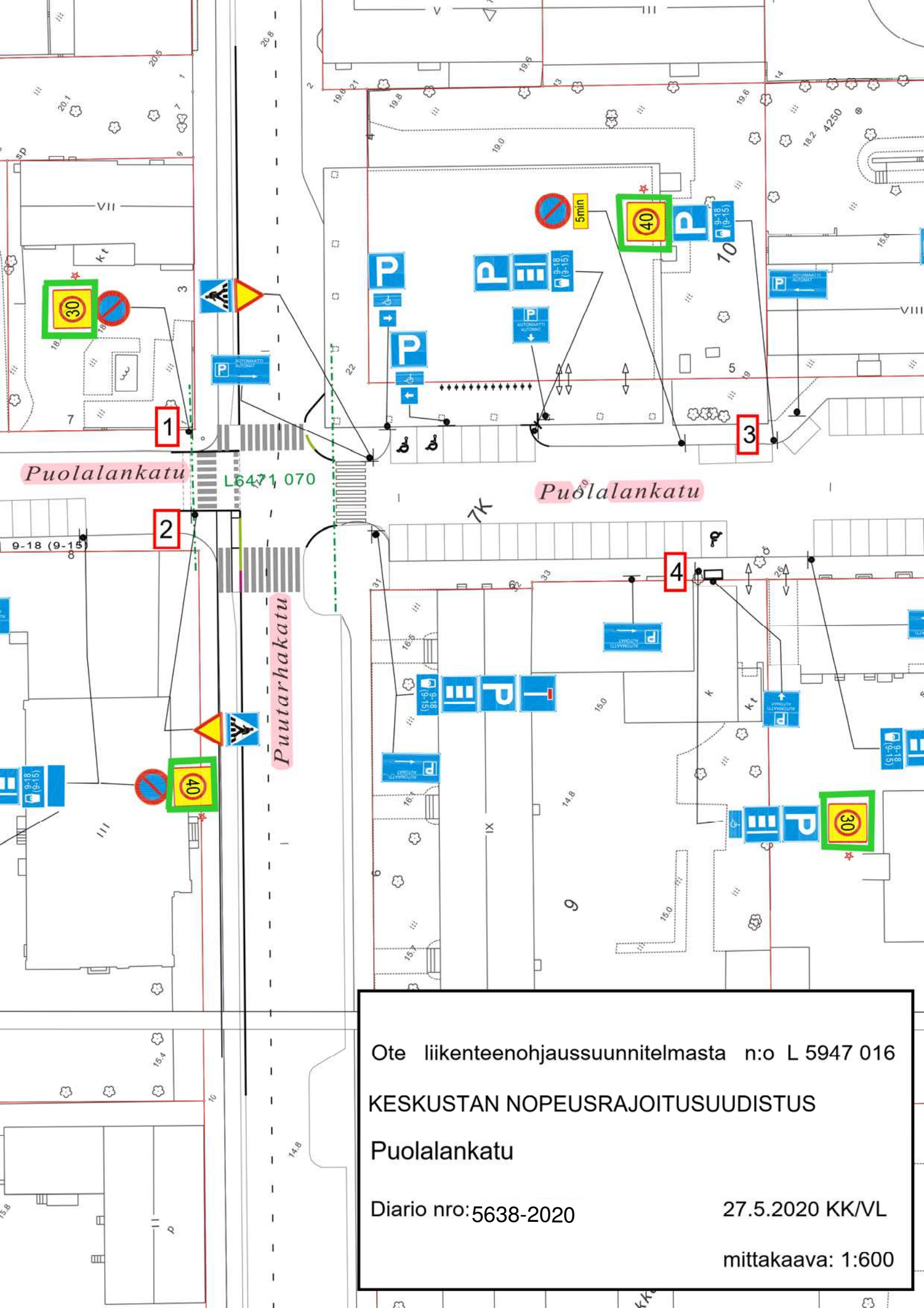

Puolalankatu

L6471 070

Puolalankatu

Puutarhakatu

Ote liikenteenohjaussuunnitelmasta n:o L 5947 016

KESKUSTAN NOPEUSRAJOITUSUUDISTUS

Puolalankatu

Diario nro: 5638-2020

27.5.2020 KK/VL

mittakaava: 1:600