

Tyypipoikkileikkaukset 1:100

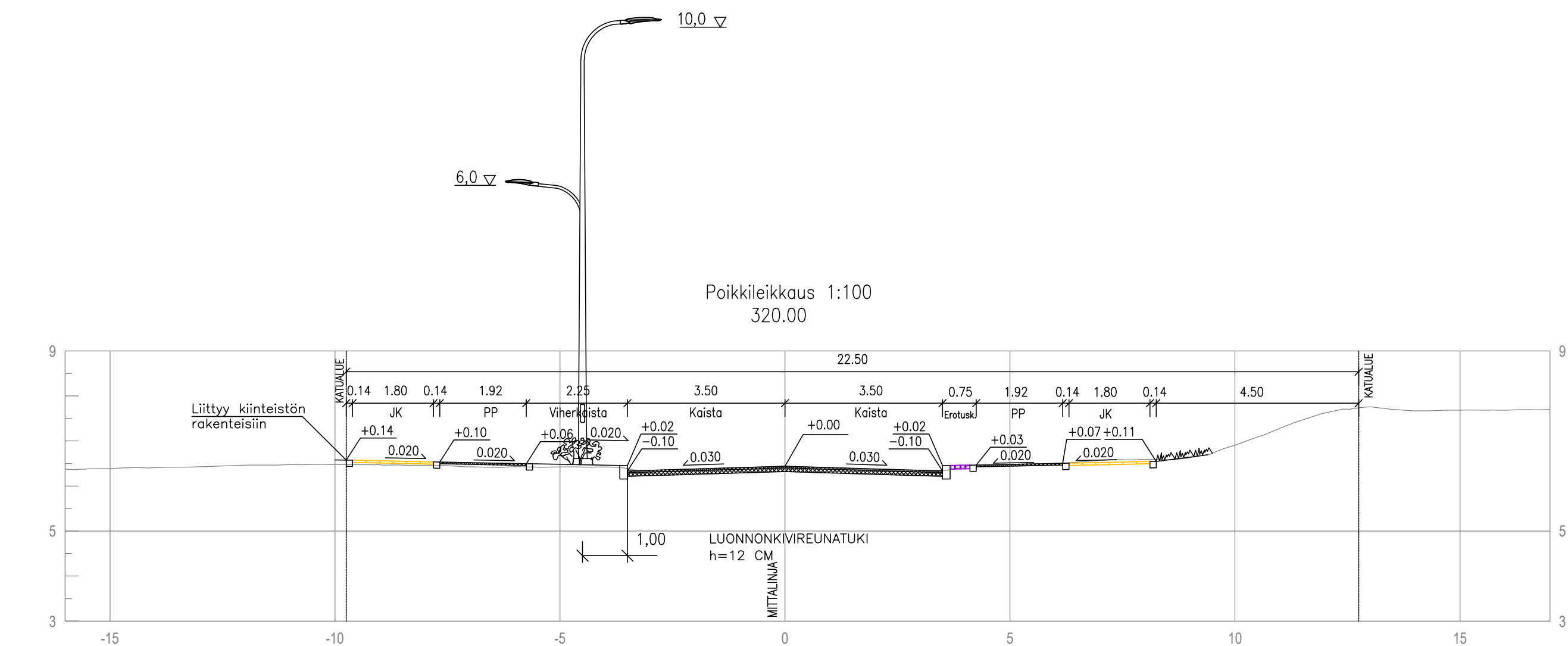
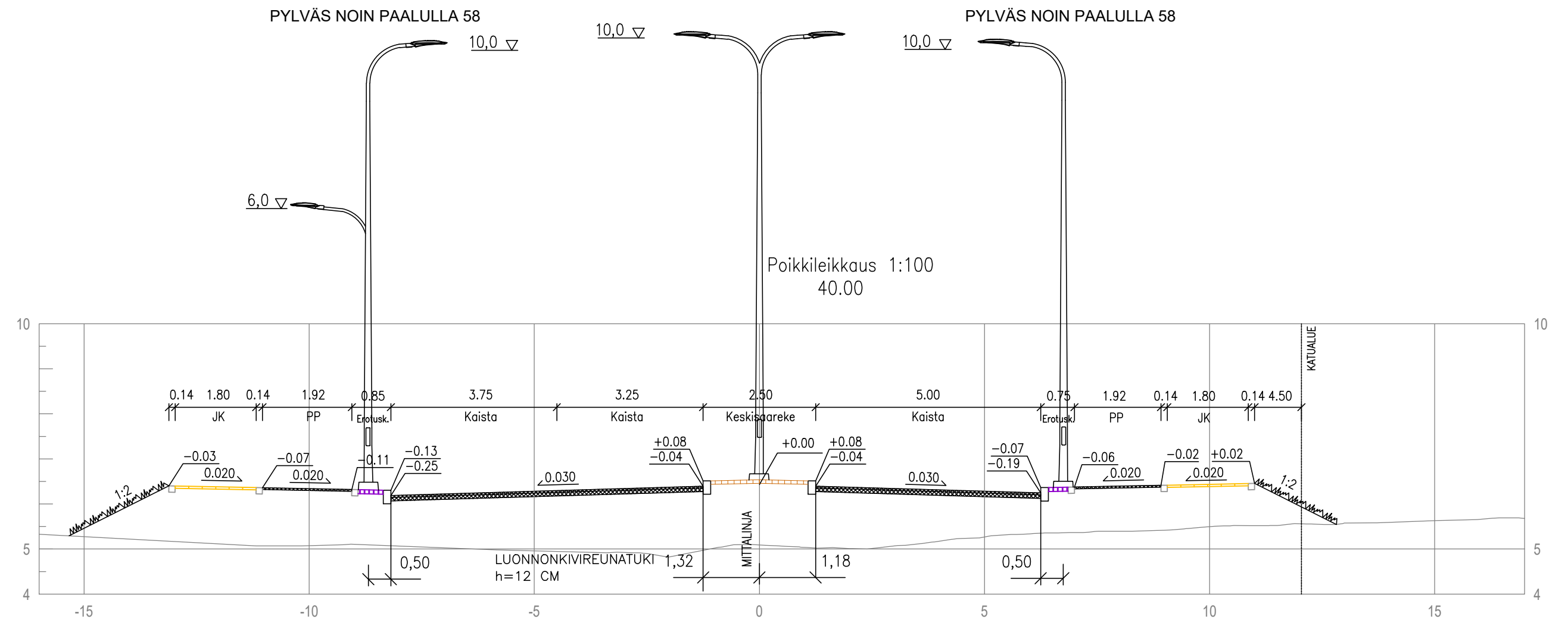

Koordinaattijärjestelmä:
Taso X,Y: ETRS-GK23
(EUREF-FIN)
Korkeus Z: N2000

HYVÄKSYNTY:	
VMN PUOLESTA:	
KAUPUNKIOSA:	ISO-HEIKKILÄ
ASEMAPIIRUS:	Hyväksytty Turun kaupunginvaltuusto 16.3.2020 (2020/1)
DIAGRAMMIKOKO:	7362/2016
LUKUNUMERO:	L 6024/001
KATUKOOROKO:	3
KORVAAN PIRUSTUKSEN:	
KORVAAN OSTIAN PIRUSTUKSEN:	C 6272/025_026
KORJATTU PIRUSTUKSELLA:	
KORJATTU OSTIAN PIRUSTUKSELLA:	

DIAGRAMMIKOKO: 7362/2016
PÄIVÄYS: 31.03.2020
SUUNNITTELIJA: Joonas Kaskinen
TARKASTAJA: Kari Linnakoski

TURUN KAUPUNGIN KAUPUNKIYMPÄRISTÖTOIMIALA
KAUPUNKIRAKENTAMISEN PALVELUALUE
KAUPUNKIYMPÄRISTÖN TOTEUTUSSUUNNITTELUYKSIKKÖ

KOHDE:	ISO-HEIKKILÄNTIE väli Tukholmankatu - Nuutintie	SEKÄTÖ:	KATUSUUNNITELMA Asemapiirros
SUUNNITTELIJA:	A-Insiinööri Civil Oy	SUUNNITTELUKUSTAJA:	Joonas Kaskinen
PAIVÄYS:	31.03.2020	MITTAKAAVA:	1:500, 1:100
HYVÄKSYNTY:	Kari Linnakoski	PIRUSTUSNUMERO:	K 6272/030
SÄHKÖPOSTI:	Satakunnankatu 23 A 33210 Tampere puh. 0207 911 888 https://www.ainsi.fi/	PIRUSTUSNUMERO:	K 6272/030
HYV.:	31.03.2020	JTI	
TARK.	31.03.2020	JaS	
LAAT.	31.03.2020	JuJyr	