

| | |
|---|---|
| <input type="checkbox"/> Hakijalle on aikaisemman lain nojalla myönnetty leirintä lupa 1) | <input type="checkbox"/> 1.1.1995 toiminnassa ollut leirintäalue <input type="checkbox"/> Leirintäalueen perustaminen <input type="checkbox"/> Leirintäaluetoiminnan olennainen muutos <input checked="" type="checkbox"/> Tilapäinen leirintäalue PVM: 23-26.4-2020 |
|---|---|

| | | | |
|---|---|---|-----------|
| 1 Tunnistetiedot | Leirintäalueen nimi Caravan Show 2020 | Sijaintikunta Turku | |
| | Kylä/kaupunginosa Pahaniemi | RN:o/yleisen alueen nro Turun Messu ja Kongressikeskus | |
| 2 Toiminnan luonne 2) | <input type="checkbox"/> Leirintäalue on yleinen ja kaikille avoin <input checked="" type="checkbox"/> Leirintäalue on rajattu määrätulle kohderyhmälle, mille | | |
| 3 Leirintäalueen pitäjä | Yksityinen henkilö Sukunimi | Etinimet | |
| | Ammatti | Kotikunta | |
| | Yhteisö (yhtiö, säätiö, yhdistys, kunta) Nimi SF-Caravan Turku ry | Kotikunta Turku | |
| | Pitäjän osoite Linnankatu 49 A 20100 Turku | | |
| | Puhelinnumero 02 2308 623 | Telefax | |
| 4 Yhteishenkilö | Yhteishenkilön nimi Kankaristo Esa | Puhelinnumero 0400 520856 | |
| | Osoite Kallastenkujakuja 47 A5 21210 Raisio | Telefax | |
| 5 Alueen koko | Pinta-ala, ha 20 | Käyttökausi | |
| | Leirintäpaikkoja yhteensä, kpl 350 | joista matkailuajoneuvoille 350 | teltoille |
| | Leirintämökkejä, kpl | joiden vuodepaikkojen kokonaismäärä, kpl | |
| 6 Selvitys talousveden hankinnasta | Messukeskuksen vesipostit 2 kpl. | | |
| 7 Selvitys jätevesien määrästä ja käsittelystä | Jätevedet johdetaan kaupungin viemäriin. Messukeskuksen pihalla B-E halien välissä tyhjennyspaikka. | | |

| | | |
|---|---|---|
| 8 Selvitys käymälätilojen määrästä ja laadusta | Messukeskuksen aulassa olevet WC:t. Kiinteistöhuolto Remo tuo alueelle 10 kpl Paja Maja yksikköitä. | |
| 9 Selvitys ongelmajätteiden sekä eloperäisten ja mulden hyötyjätteiden sekä yhdyskuntajätteiden määrästä sekä niiden lajittelusta, keräilystä ja käsittelystä | Ongelma jätteitä ei synny, talousjätteet tyhjenetään 2 jätelavaan ,jotka jätehuolto tuo paikalle. | |
| 10 Selvitys alkusammustusvälineiden, ensiapuvälineiden ja yleisön käytävissä olevien puhelin-ten määrästä ja laadusta | Jokaisessamatkailuajoneuvossa on ABII E luokan jauhesammutin. Joka korttelissa on yksi 21A113B tai 27A144B 6k`g:n käsiammutin. Palotarkastajan kanssa tehdään koko alueen palotarkastus ennen tapahtumaa. | |
| 11 Selvitys pysäköinnin järjestämisestä alueella | Matkailuajoneuvot pysäköidään korttelittain, joiden väliin jää 6:n metrin pelastustie. Matkailuajoneuvojen etäisyys toisistaan vähintään 4m. Rakennuksista etäisyys on 8m. | |
| 12 Selvitys leirintäalueen valvonnasta ja vartioinnista | Vartiointin suorittaa erillinen vartioryhmä, joka tekee tarvittaessa ilmoituksen yleisötilaisuudesta poliisille | |
| 13 Allekirjoitus | Päiväys 09.11.2019 | Leirintäalueen pitäjän tai hänen edustajansa allekirjoitus Esa Kankaristo |

¹⁾ Kopio mahdollisesta lääninhallituksen lupapäätöksestä

²⁾ Vain toinen valitaan

HAKEMUKSEEN ON LIITETTÄVÄ MITTAKAAVAAN 1:5000 LAADITTU KARTTA, JOSTA KÄY ILMI ALUEEN RAJAT JA RAKENNUSTEN SIJAINTI.

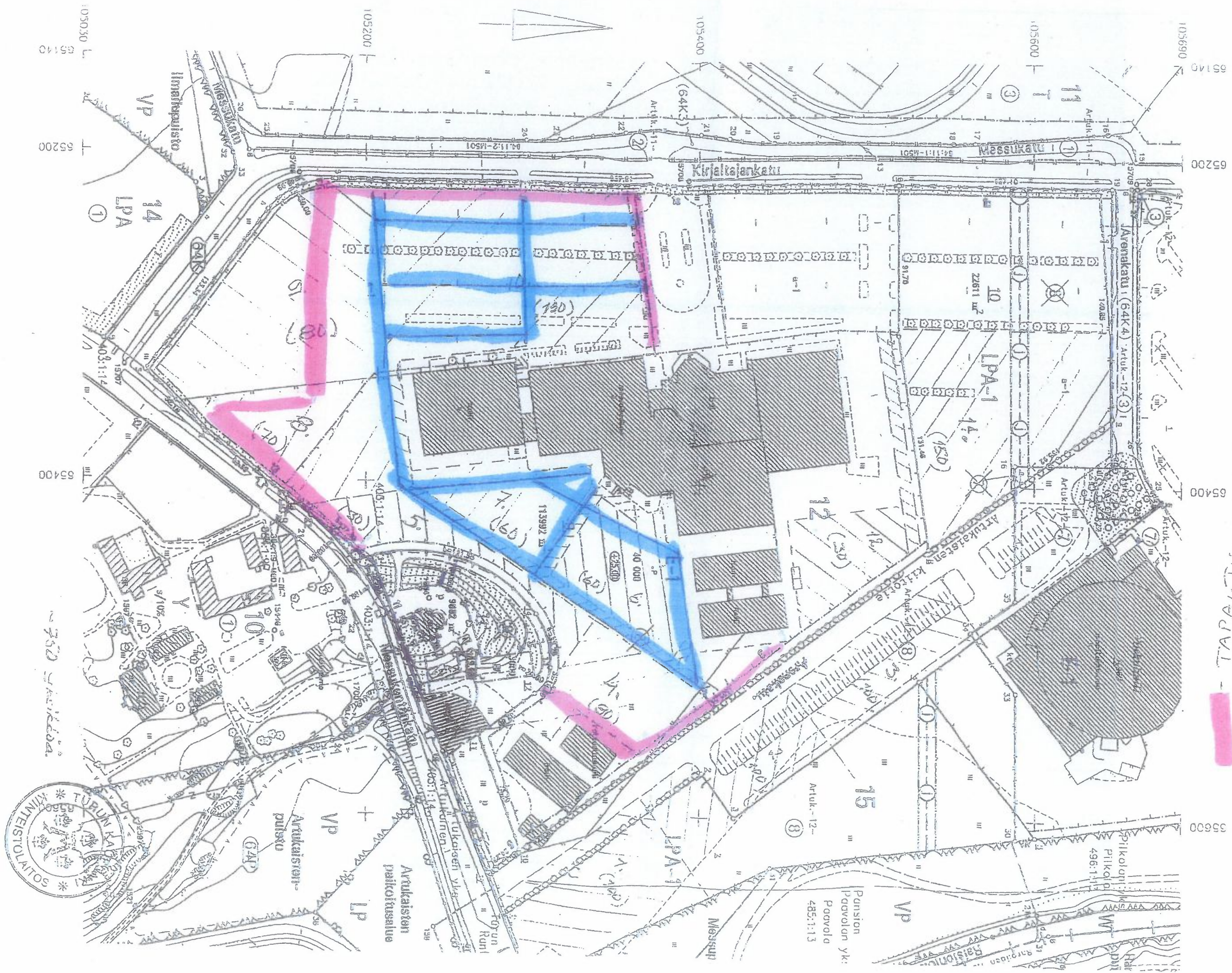

— - TAPAHTUMIEN ALUE
— - PELASTUSTIET

Pansion
 Paavolan yk:
 485:1:13

