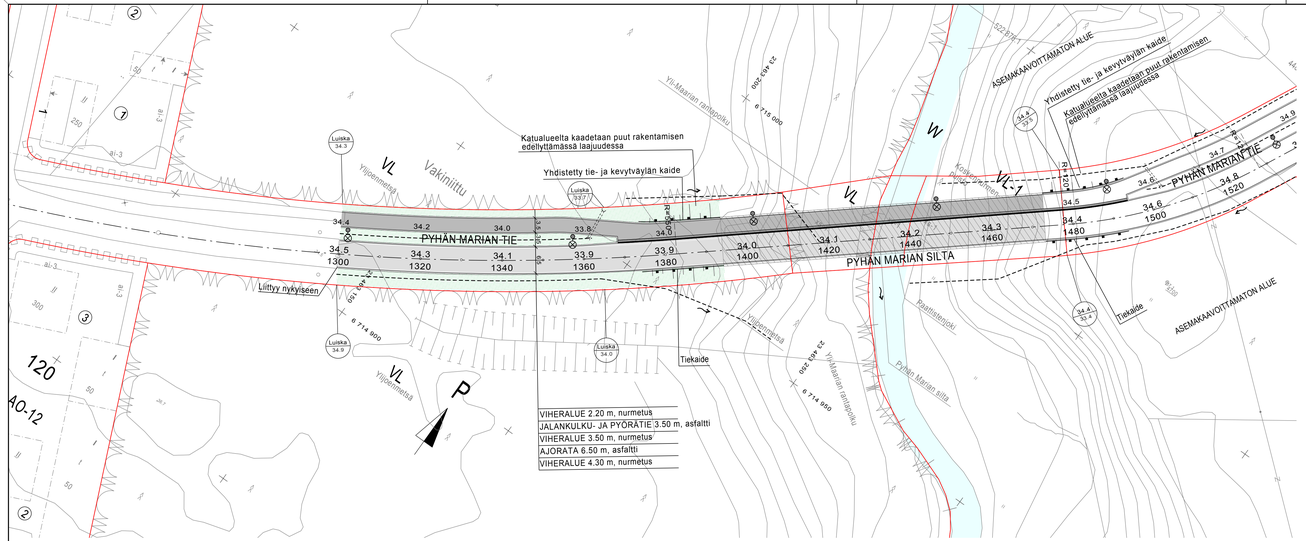

MERKINTÖJEN SELITYKSET:

- SUUNNITELTU KATU, ASFALTTI
- SUUNNITELTU JALANKULKU- JA PYÖRÄTIE, ASFALTTI
- SUUNNITELTU VIHERALUE, NURMETUS
- SUUNNITELTU BETONIKIVEYS
- 34.4 / 33.5 — SUUNNITELTU MAANPINNAN KORKEUS / NYKYINEN MAANPINNAN KORKEUS
- 34.3 — SUUNNITELTU KADUN PINNAN KORKEUS
- SUUNNITELTU KADUN REUNA
- SUUNNITELTU REUNATUKI
- SUUNNITELTU OJA / PAINANNE JA VIRTAUSSUUNTA
- SUUNNITELTU TIEKAIDE
- SUUNNITELTU RUMPU
- KATUALUEEN RAJA
- SUUNNITELTU KATUVALAISIN

TYYPPIPOIKKILEIKKAUS Pyhän Marian tie, Pl. 1350

1:100

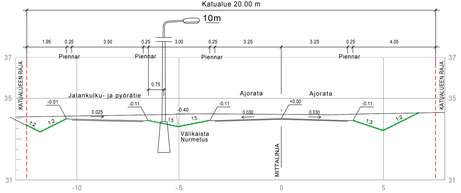

TYYPPIPOIKKILEIKKAUS Pyhän Marian tie, Pl. 1380

1:100

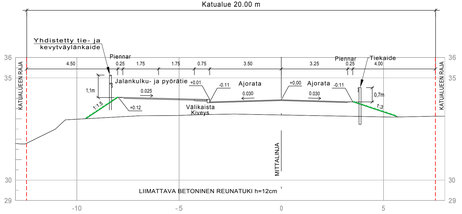

Koordinaattijärjestelmät:
Taso X,Y: ETRS-GK23
(EUREF-FIN)
Korkeus Z: N2000

HYVÄKSYNTÄ:
VIRAN PUOLESTA:

KAUPUNGINOSA: YLI-MARIA 097
ASEMAKAAVA: Vahvistettu 10.9.2010
DIARINUMERO: 2238-2016
LIIKENNESUUNNITELMA: L 9104 001
KATULUOKKA: Ajorata 3, jalankulku- ja pyörätie 5

KORVAA PIIRUSTUKSEN:
KORVAA OSITTAIN PIIRUSTUKSEN: K 8726 029

KORVATTU PIIRUSTUKSELLA:
KORVATTU OSITTAIN PIIRUSTUKSELLA:

TUNN.	MUUTOS TAI TÄYDENNYS	PÄIVÄYS	SUUNNIT./PIIRT.	TARK./HYV.

TURUN KAUPUNGIN KAUPUNKIYMPÄRISTÖTOIMIALA
KAUPUNKIRAKENTAMISEN PALVELUALUE
KAUPUNKIYMPÄRISTÖN TOTEUTUSSUUNNITTELUYKSIKKÖ

Puolalantie 5
20100 Turku
etunimi.sukunimi@turku.fi
puh 02-330 000

KOHDE	SISÄLTÖ
PYHÄN MARIAN TIE väli: Ylijoenmetsä-Pyhän Marian silta	KATUSUUNNITELMA

SUUNNITTELIJA	SUUNNITTELUVASTAAVA	TARKASTAUT	MITTAKAAVA
Sweco/fisile			1:500, 1:100
PÄIVÄYS	HYVÄKSYJÄ	PIIRUSTUSNUMERO	MUUTOS
23.03.2018		K 8726 031	

SWECO
Sustainable engineering and design
Sweco Yhyötekniikka Oy
Uudenmaankatu 16A,20700 Turku

SUUNN.	TIEDOSTO			
FISILE	K8726031_Pyhän_Marian_tie_1.dwg			
PIIR.				
FISILE	SUUNNALA	TYÖ N:O	PIIR N:O	MUUTOS
TARK.				
fianry	TKA	20601685		
23.03.2018				