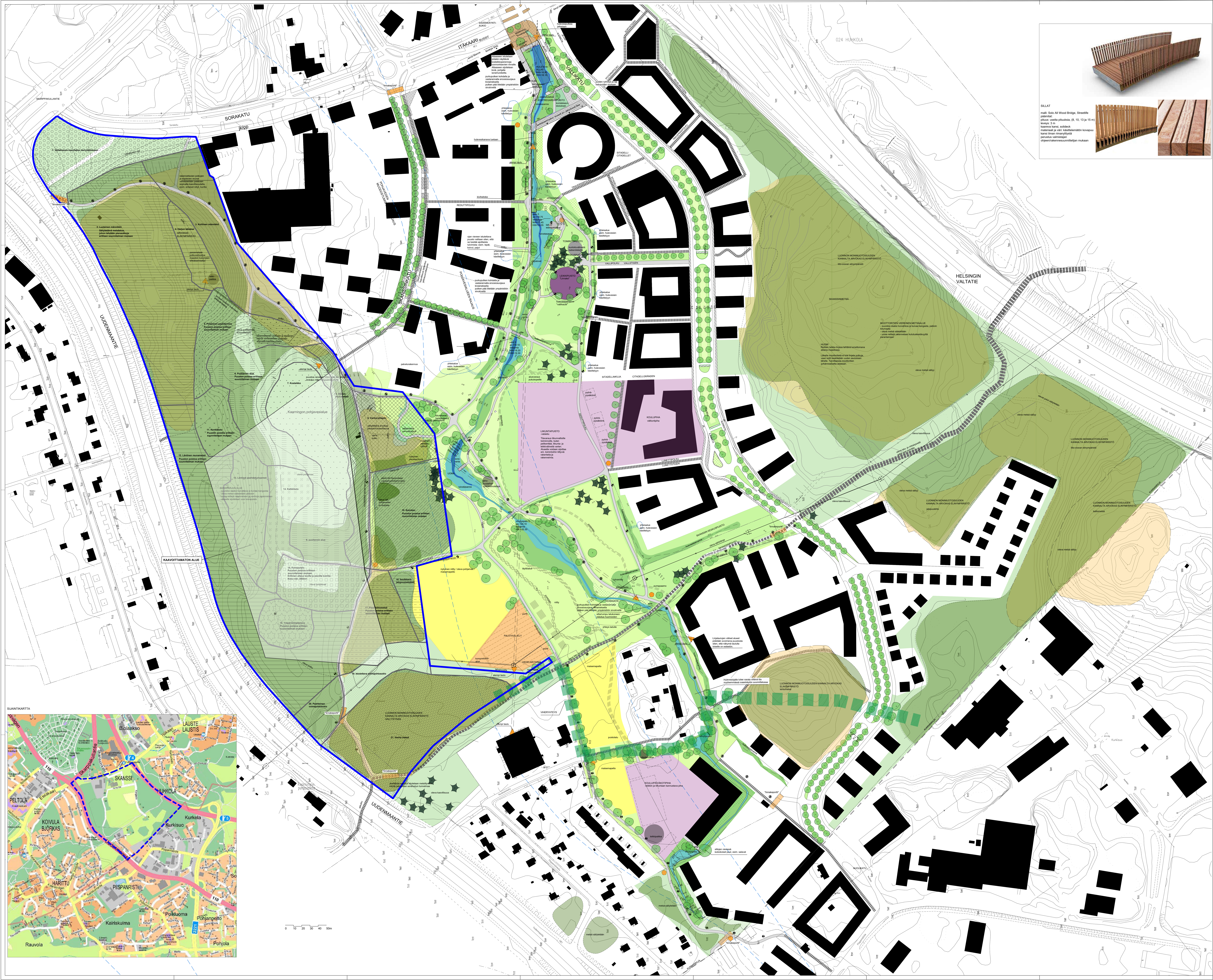

MERKINNÄT

ARVOALUEET
- luontoalue, luonnon monimuotoisuuden kannalta arvokas alue
- säilyvä puutarhan alue, säilytettävä vanha pihapiiri ja puutarhakasvillisuutta
- pohjavesialue

KASVILLISUUS
- oleva metsikkö, rajaus viitteellinen
- oleva pohjakasvillisuus
- istutettava havupuu
- istutettava lehtipuu
- hulevesiuoman/painanteiden ympäristö, eroosiotuennat, kostean paikan kasvillisuus, luonnonkivet
- niitty
- nurmi
- maanpeitepensaat/pensaat luonnonmukaiset lajit esim. pajut
- koristekasvi-istutukset näyttävät lajit, perennoja ja pensaita
- maisemapelto esim. auringonkukkia, hernettä

HULEVESIEN OHJAUS
- oja, pysyvämpi vesialue tummalla sinisellä, tulva-alueet vaalean sinisellä. Rajaukset viitteellisiä.
- hulevesiuoma
- korttelien hulevesien purku pääuomaan
- oleva oja
- pysyvä vesipinta

PINNOITTEET
- kiveys
- kivituhka
- katualueilla pääosin asfaltti; koulu- ja päiväkotipihojen, liikuntapuiston sekä leikkialueiden pinnoitteet tarkentuvat jatkosuunnittelussa.

REITIT
- oleva latu- ja kuntoilureitti; jatkosuunnittelussa huomioon otettava kulkuyhteys
- puistokäytävä leveys 3 m (katuluokka 7b tai 8. Hyödynnetään mahdollisuuksien mukaan olevia tie/reittipohjia) ja polku leveys 2 m
- huoltotie
- puistolatu
- oleva polku, ei toimenpiteitä

TOIMINNOT
- palstaviljely
- koulu-/päiväkotipiha/liikuntapuisto/liikuntakenttä
- leikkipuisto
- erilaisia toimintoja, esimerkiksi oleskelupaikka
- yhteisalue korttelin ja puiston alueella esimerkiksi hulevesien käsittelyä varten

YMPÄRISTÖTAIDE, mahdollisesti toteutettava
- "linjamerkki" Tarkat sijainnit katsottava maastossa. Osa julkisivuissa.
- "merkkituli"
- "linnakeportti" ympäristötaideteos "linnakeportti", pintaan toteutettava taideaihe, esim. kiveyskuvio, liittymän läheisyyteen

Ks. erillinen taidekonsepti, liite1

VALAISTUS
- pääreittien pylväsvalaisin
- muiden reittien pylväs/pollarivalaisin
- valaisimien sijainnit tarkentuvat jatkosuunnitelmissa.

RAKENTEET
- tm tukimuuri
- silta/laituri
- portaat
- avattava pato/ viivytyspato
- tukipenger: maanalainen täyttöalueen tukipenger, sijainti viitteellinen
- 21.00 suunniteltu korkeuskäyrä

- viheryhteys: yhteys mahdollistaa muun muassa liito-oravan liikkumisen metsäsaarekkeiden välillä. Tonteilla oleva puusto tukee yhteyttä. Viheryhteys merkitään kaavaan.
- kunnanraja
- vahvistettava puistosuunnitelman osa

BIODIVERSITEETTIPUISTO
ks. erillinen "Skanssin biodiversiteettipuisto, Hoito- ja käyttösuunnitelma", Villi vyöhyke

1. Väliaikainen kasvilajien kerryttämisalue
2. Luoteinen männikkö
3. Koillinen männikkö
4. Harjun lakialue
5. Pohjoinen paahderinne
6. Puoliavoin alue
7. Kosteikko
8. Itäinen reunametsä
9. Vanha pihapiiri
10. Koivikko
11. Kenttäketo
12. Läntinen reunametsä
13. Läntiset paahdekumpareet
14. Läntiset paahdekumpareet
15. Koirapuisto
16. Ympäristötaideteos
17. Pieni lehtometsä
18. Istutettava jalopuumetsikkö
19. Istutettava voimajohtoaukio
20. Paahteinen voimajohtoaukio
21. Vanha metsä

Koordinaattijärjestelmät:
Taso X,Y: ETRS-GK23 (EUREF-FIN)
Korkeus Z: N2000

HYVÄKSYNYT:
VIRAN PUOLESTA:

KAUPUNGINOSA: 037 Skanssi
ASEMAKAAVA: 7/2018, 32/2016, 46/2006
DIAARINUMERO: 5405-2019

KORVAA PIIRUSTUKSEN:
KORVAA OSITTAIN PIIRUSTUKSEN: W9111 001

KORVATTU PIIRUSTUKSELLA:
KORVATTU OSITTAIN PIIRUSTUKSELLA:

TUNN.	MUUTOS TAI TÄYDENNYS	PÄIVÄYS	SUUNNIT./PIIRT.	TARK.

TURUN KAUPUNKI, KAUPUNKIYMPÄRISTÖ

KAUPUNKIRAKENTAMINEN
KAUPUNKIYMPÄRISTÖN TOTEUTUSSUUNNITTELU

Puolalankatu 5
20100 Turku

KOHDE	SISÄLTÖ
KONTREGARDINPUISTO SKANSSINKESKUSPUISTO SKANSSINMÄKI SKANSSINMETSÄ	PUISTOSUUNNITELMA

SUUNNITTELIJA	SUUNNITTELUAVUSTAJA	TARKASTANUT	MITTAKAAVA
Outi Palosaari		Johanna Salmela	1:1000

PÄIVÄYS	HYVÄKSYJÄ	PIIRUSTUSNUMERO	MUUTOS
19.12.2023	Kari Linnakoski, Infran suunnittelupäällikkö	W9111 008	