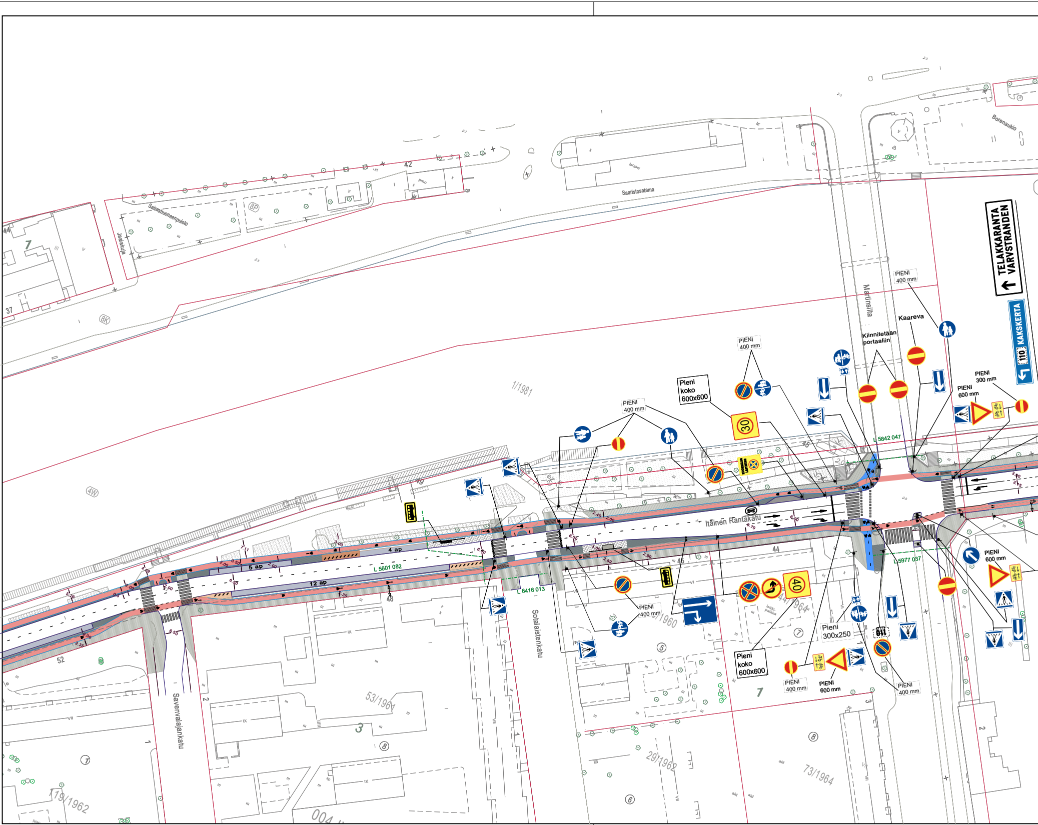

Saiashuoneenpuisto
Jaatakuja
Saaristosatama
terassi
Borenaukio
Martinsilta
Itäinen Rantakatu
Sotalaistenkatu
Savenvalajankatu
TELAKKARANTA
VARVSTRANDEN
110 KAKSKERTA
PIENI
400 mm
Kaareva
Kiinnitetään
portaaliin
Pieni
koko
600x600
PIENI
300 mm
PIENI
600 mm
Pieni
300x250
30
40
L 5842 047
L 5977 037
L 5601 082
L 6416 013
4 ap
5 ap
12 ap
42
44
45
46
48
52
37
1/1981
53/1964
29/1962
73/1964
44/1964
17/1962
leikki-
paikka

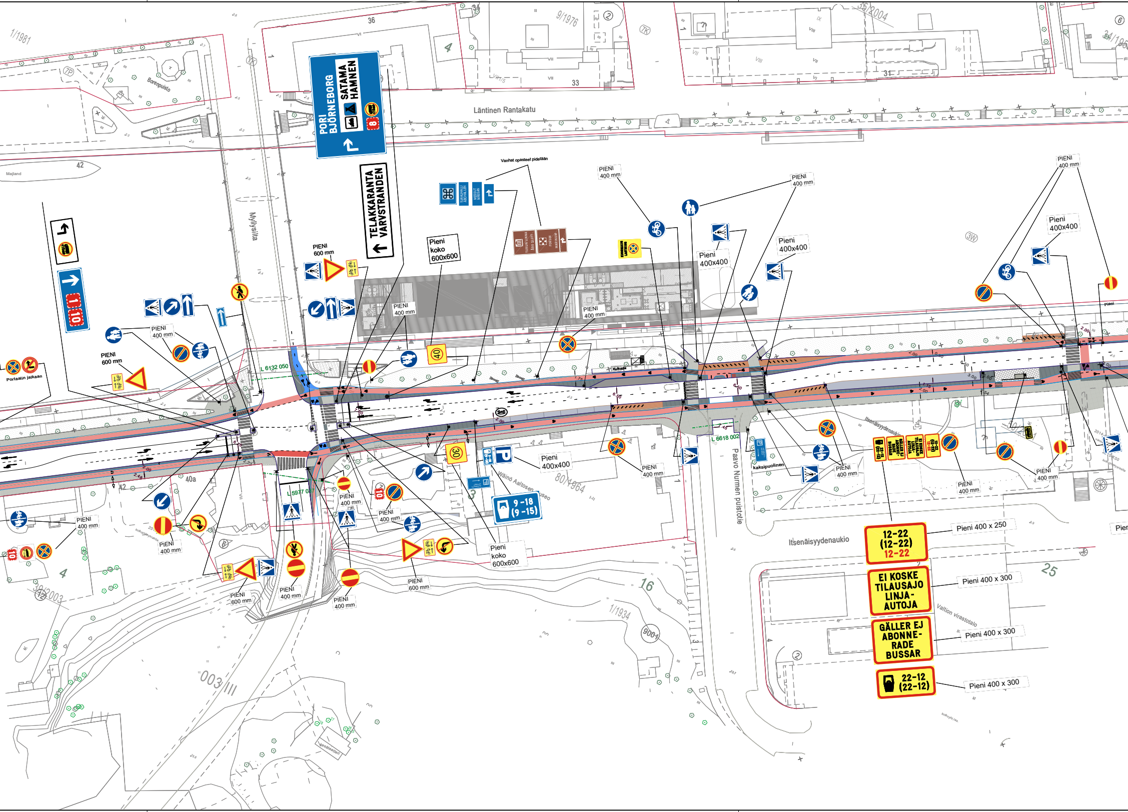
1/1981
Borenpuisto
7P
42
Majland
36
4
9/1976
33
35/2004
31
34/19
7K
Läntinen Rantakatu
Myllysilta
PORI
BJÖRNEBORG
SATAMA
HAMNEN
8
TELAKKARANTA
VARVSTRANDEN
110
Vanhat opasteet pidetään
PIENI
400 mm
PIENI
600 mm
Pieni
koko
600x600
Pieni
400x400
3W
Portaalin jatkaan
40
30
L 6132 050
L 5977 0
L 6618 002
P
9-18
(9-15)
Wäinö Aaltosen museo
80/1964
40a
39/2003
003/III
16
1/1934
9004
Paavo Nurmen puistotie
kaksipuolinen
Itsenäisyydenaukio
Pieni 400 x 250
Pieni 400 x 300
12-22
(12-22)
12-22
EI KOSKE
TILAUSAJO
LINJA-
AUTOJA
GÄLLER EJ
ABONNE-
RADE
BUSSAR
22-12
(22-12)
Valtion virastotalo
25

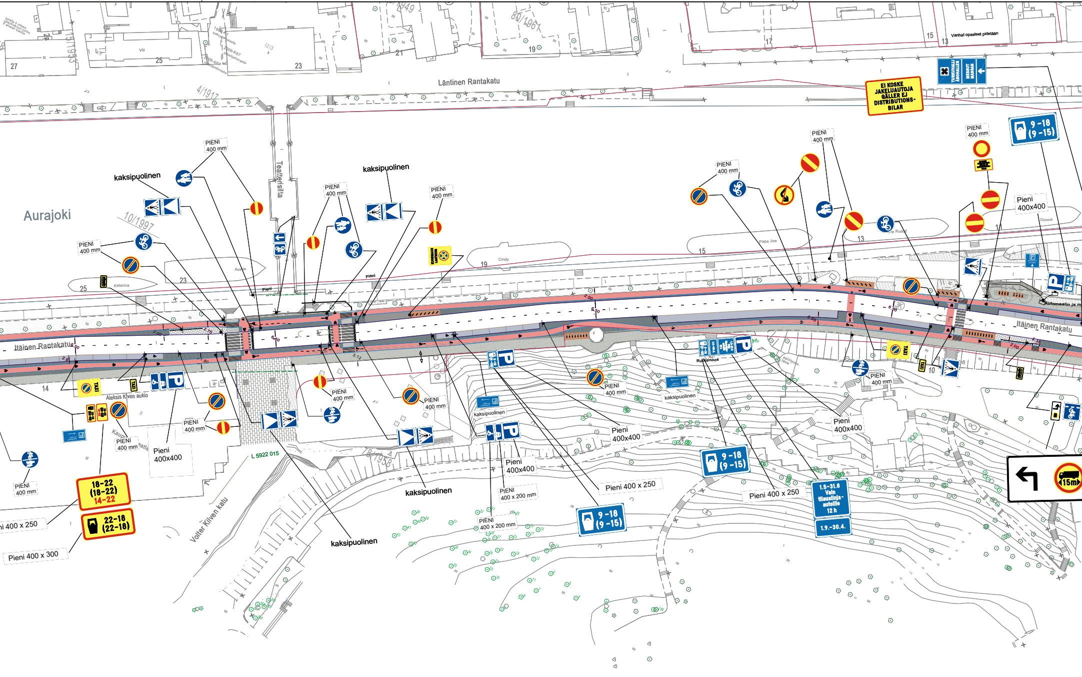
Aurajoki
Läntinen Rantakatu
Itäinen Rantakatu
Teatterisilta
Aleksis Kiven aukio
Volter Kiven katu
Vanhat opasteet pidetään
EI KOSKE JAKELUAUTOJA GÄLLER EJ DISTRIBUTIONS-BILAR
kaksipuolinen
kaksipuolinen
kaksipuolinen
kaksipuolinen
kaksipuolinen
kaksipuolinen
PIENI 400 mm
PIENI 400 mm
PIENI 400 mm
PIENI 400 mm
PIENI 400 mm
PIENI 400 mm
PIENI 400 mm
PIENI 400 mm
PIENI 400 mm
PIENI 400 mm
PIENI 400 mm
PIENI 400 mm
PIENI 400 mm
Pieni 400x400
Pieni 400x400
Pieni 400x400
Pieni 400x400
Pieni 400x400
Pieni 400 x 250
Pieni 400 x 250
Pieni 400 x 250
Pieni 400 x 300
PIENI 400 x 200 mm
PIENI 400 x 200 mm
9-18 (9-15)
9-18 (9-15)
9-18 (9-15)
9-18 (9-15)
18-22 (18-22) 14-22
22-18 (22-18)
1.5-31.8 Vain tilausliikenne-autoille 12 h
1.9.-30.4.
TAXI
15m
P
L 5922 015
10/1997
4/1917
8/1958
80/1961
27
25
23
21
19
17
15
13
14
10
Katarina
Cindy
Papa Joe
Donna
Pieni
Pieni
Automaattin ja m
Ruokasinnos

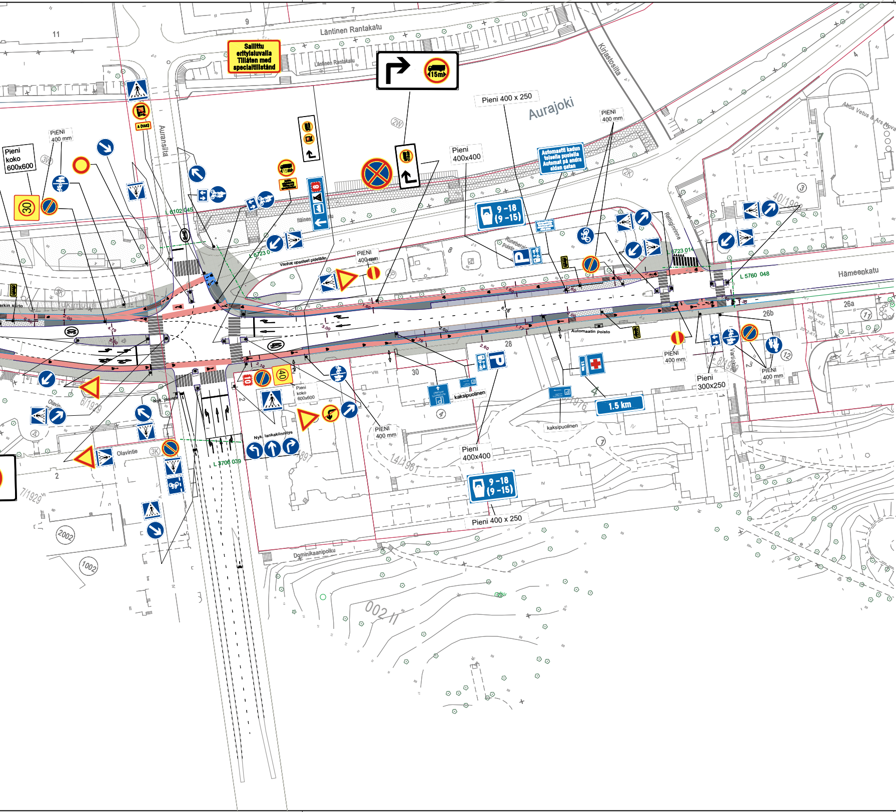
Sallittu erityisluvalla
Tillåten med specialtillstånd
15m
Läntinen Rantakatu
Kirjastosilta
Auransilta
Aurajoki
Pieni 400 x 250
PIENI 400 mm
Pieni koko 600x600
Pieni 400x400
Automaatti kadun toisella puolella
Automat på andra sidan gatan
9-18 (9-15)
30
40
L 6102 045
L 6723 014
Vanhat opasteet pidetään
Runeberginpuisto
Rettiginrinne
Hämeenkatu
L 5760 048
Automaatin Poisto
kaksipuolinen
1.5 km
Pieni 300x250
Pieni koko 600x600
Nyk. lankakiinnitys
Olavintie
L 3706 039
Dominikaanipolku

★ = Uusi

HYVÄKSYNYT:

VIRAN PUOLESTA:

KAUPUNGINOSA: IV

KORVAA PIIRUSTUKSEN: L 3706 037, L 5601

KORVAA OSITTAIN PIIRUSTUKSEN: L 5760 048, L

KORVATTU PIIRUSTUKSELLA:

KORVATTU OSITTAIN PIIRUSTUKSELLA:

MUUTOS TAI TÄYDENNYS

TURUN KAUPUNKI, KAU
KAUPUNKISUUNNITTEL
LIIKENNESUUNNITTELU

KOHDE

Itäinen Rantakatu
Välillä:
Purserinpuisto - Retti

SUUNNITTELIJA: S. Nymander
SUUNNITTELUAVUSTAJA: J. Rouvinen
PÄIVÄYS: 8.8.2022
HYVÄKSYJÄ:

095, L 5601 108, L 5601 096

3706 039, L 5922 015, L 5977 037, L 5601 082, L 5922 015, L 6618 002, L 6132 050, L 6416 013

PÄIVÄYS	SUUNNIT./ PIIRT.	TARK.	D:o nro.	HYV.

UPUNKIYMPÄRISTÖ
U JA MAAOMAISUUS

iginrinne

SISÄLTÖ

LIIKENTEENOHJAUSSUUNNITELMA

TARKASTANUT

MITTAKAAVA
1:1000

D:o nro
5793-2022

PIIRUSTUSNUMERO
L 5601 128