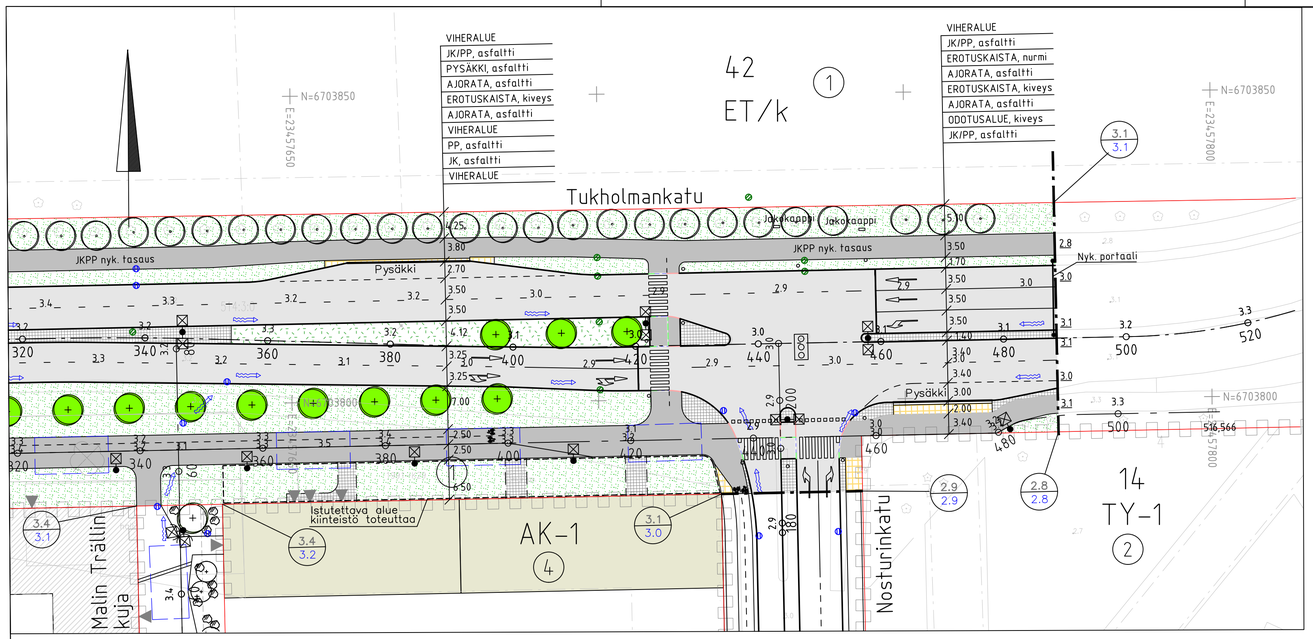

Merkkien selitys:

- kiinteistöraja/katualueenraja
- ajoyhteys
- sisäänkäynti
- betoninen reunatuki h=120 mm
- betoninen madallettu reunatuki h=40 mm
- betoninen upotettu reunatuki
- betoninen viistetty reunatuki
- asfalttiluiska
- suunniteltu hulevesikaivo
- taite
- asfaltti
- laatta/ kiveys
- betonikivi
- noppakivi, harmaa
- nykyinen lehtipuu
- istutettava puu
- istutettava alue
- nurmi
- 3.3 / 3.1 suunniteltu korkeus / nykyinen korkeus
- 3.2 suunniteltu korkeus
- valo-ohjattu risteys
- tulvareitti
- valaisin

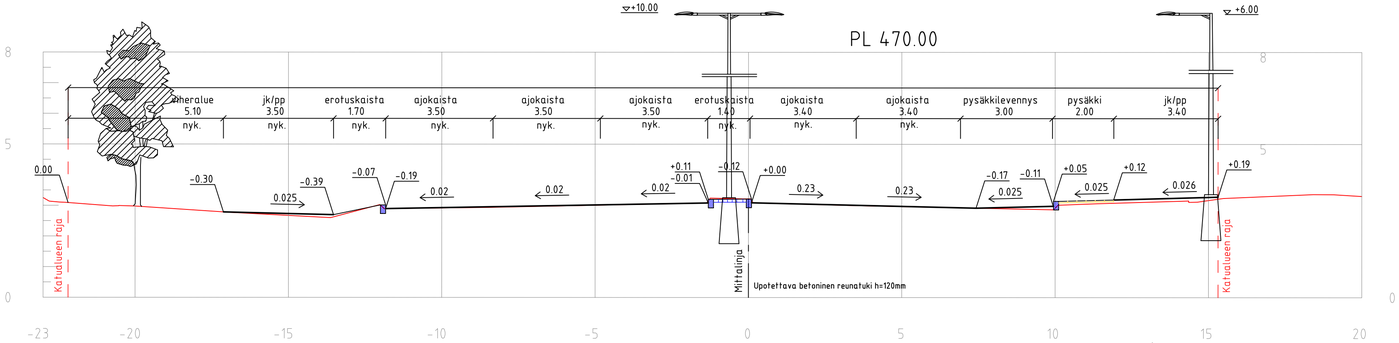

HYVÄKSYNYT:

VIRAN PUOLESTA:

KAUPUNGINOSA: 061 SATAMA
ASEMAKAAVA HYVÄKSYTTY: 853 27/2013
.
DIAARIONUMERO: 252-2019
LIIKENNESUUNNITELMA: L 4803 166
KATULUOKKA: .

KORVAA PIIRUSTUKSEN:
KORVAA OSITTAIN PIIRUSTUKSEN: D 4803 113, 116, 117, 118

KORVATTU PIIRUSTUKSELLA:
KORVATTU OSITTAIN PIIRUSTUKSELLA:

Koordinaattijärjestelmät:
Taso X,Y: ETRS-GK23
Korkeus Z: N2000

TUNN.	MUUTOS TAI TÄYDENNYS	PÄIVÄYS	SUUNNIT./PIIRT.	LIIKENNESUUN.	TARK.

TURUN KAUPUNGIN YMPÄRISTÖTOIMIALA
KAUPUNKISUUNNITTELU
SUUNNITTELUYKSIKKÖ

Puolalankatu 5
20100 Turku
etunimi.sukunimi@turku.fi
puh. 02-330 000
fax 02-230 5050

KOHDE
TUKHOLMANKATU
väli: Malin Trällin kuja-Nosturinkatu

SISÄLTÖ
KATUSUUNNITELMA

SUUNNITTELIJA	PIIRTÄJÄ	TARKASTANUT	TARKASTANUT	MITTAKAAVA
RAMBOLL/TuTu	RAMBOLL/SKuk	RAMBOLL/PTuo	Joonas Kaskinen	1:500, 1:100
PÄIVÄYS	HYVÄKSYJÄ			PIIRUSTUSNUMERO / MUUTOS
20.4.2021	Kari Linnakoski			K 4803 175

RAMBOLL
Ramboll
Puutarhakatu 9
70300 Kuopio

RAMBOLL PIIRUSTUSNUMERO
1510058540 K8