



Kuukausiraportti

Kulttuuripalvelut

Tammikuu 2025

Vuosi

2020 2022 2024

2021 2023 2025

Mittari

Museokäynnit Kokoelmien liikkuvuus

Aikuisille suunnattuun Digitaalisesti savutetta

Lapsille suunnattuun Keskimääräinen

Avoinnaolotunnit Finnasta avattujen m

Museoiden ulkopuolell Museum sosiaalisen m

Neuvontapalveluiden l

Tilastokuukausi

Tammi Touko Syys

Helmi Kesä Loka

Maalis Heinä Marras

Huhti Elo Joul

| Tilastokuukausi | 2020 | 2021 | 2022 | 2023 | 2024 | 2025 |
|-----------------|-------------------|-------------------|-------------------|-------------------|-------------------|------------------|
| Tammi | 21 245,00 | 8 500,00 | 12 659,00 | 17 629,00 | 13 667,00 | 13 854,00 |
| Helmi | 24 560,00 | 8 803,00 | 25 749,00 | 19 885,00 | 25 272,00 | |
| Maalis | 14 923,00 | 11 069,00 | 28 837,00 | 20 645,00 | 18 536,00 | |
| Huhti | 0,00 | 15 888,00 | 27 524,00 | 23 011,00 | 21 654,00 | |
| Touko | 0,00 | 24 152,00 | 33 559,00 | 37 553,00 | 35 570,00 | |
| Kesä | 32 019,00 | 37 131,00 | 40 297,00 | 44 382,00 | 39 680,00 | |
| Heinä | 78 797,00 | 78 035,00 | 75 380,00 | 83 255,00 | 70 828,00 | |
| Elo | 39 428,00 | 45 372,00 | 44 094,00 | 46 848,00 | 44 890,00 | |
| Syys | 29 217,00 | 39 719,00 | 35 321,00 | 27 964,00 | 32 159,00 | |
| Loka | 26 904,00 | 22 572,00 | 27 393,00 | 11 142,00 | 25 513,00 | |
| Marras | 16 171,00 | 16 080,00 | 20 450,00 | 15 800,00 | 15 861,00 | |
| Joulu | 7 759,00 | 14 744,00 | 18 709,00 | 22 944,00 | 20 120,00 | |
| Yhteensä | 291 023,00 | 322 065,00 | 389 972,00 | 371 058,00 | 363 750,00 | 13 854,00 |

Valittu mittari museo, tekijä Tilastokuukausi ja Vuosi

Vuosi ● 2019 ● 2020 ● 2021 ● 2022 ● 2023 ● 2024 ● 2025

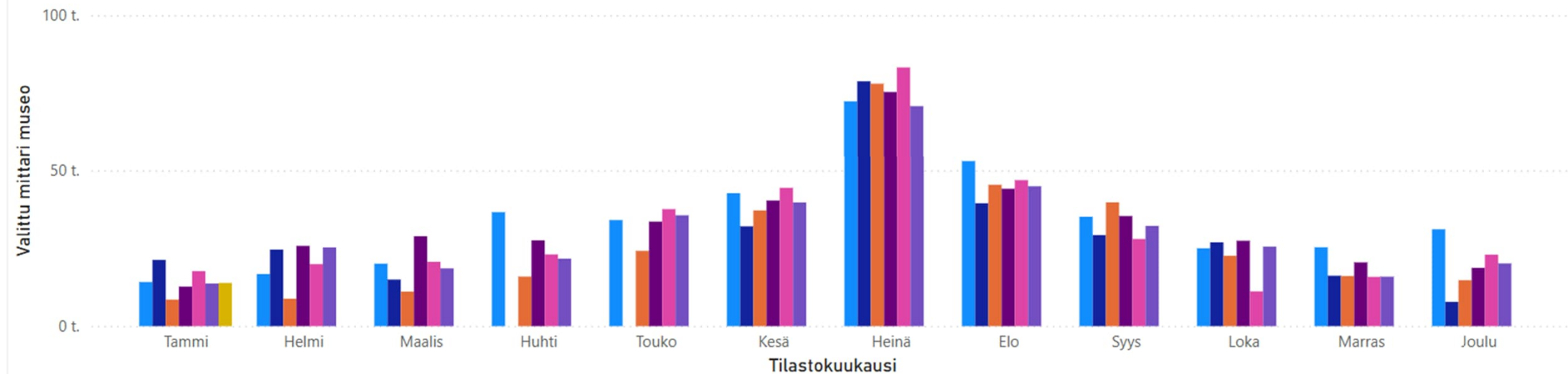

Vuosi

| | | |
|------|------|------|
| 2019 | 2022 | 2024 |
| 2020 | 2023 | 2025 |
| 2021 | | |

Mittari

| | |
|--------------------------|-------------------------|
| Lainat | Kulttuurikoordinaattori |
| Käynnit | Aineistohankinnat |
| Verkkokirjastokäynnit | Käyttäjäkoulutus |
| Kirjaston e-aineistojen | Tapahtumat |
| Kirjaston käyttäjäkoulut | Tapahtumiin osallistun |

Tilastokuukausi

| | | |
|--------|-------|--------|
| Tammi | Touko | Syys |
| Helmi | Kesä | Loka |
| Maalis | Heinä | Marras |
| Huhti | Elo | Joulu |

| Tilastokuukausi | 2019 | 2020 | 2021 | 2022 | 2023 | 2024 | 2025 |
|-----------------|----------------|----------------|----------------|----------------|----------------|----------------|---------------|
| Tammi | 269557 | 279938 | 215154 | 293712 | 271426 | 286059 | 300200 |
| Helmi | 250735 | 271682 | 194391 | 275017 | 253610 | 274596 | |
| Maalis | 283460 | 223035 | 217351 | 313731 | 282053 | 287310 | |
| Huhti | 255789 | 8073 | 195083 | 283701 | 259477 | 274853 | |
| Touko | 249662 | 33484 | 123876 | 268953 | 259876 | 251859 | |
| Kesä | 223958 | 253317 | 218835 | 232168 | 238658 | 238587 | |
| Heinä | 242771 | 274141 | 252039 | 235192 | 251257 | 258478 | |
| Elo | 254409 | 273361 | 287629 | 260164 | 270676 | 275614 | |
| Syys | 275531 | 282359 | 288769 | 259637 | 276703 | 288636 | |
| Loka | 286761 | 292878 | 306348 | 276417 | 295612 | 305512 | |
| Marras | 263711 | 289641 | 305276 | 270825 | 280376 | 292798 | |
| Joulu | 264746 | 245014 | 291699 | 260799 | 267858 | 275097 | |
| Yhteensä | 3121090 | 2726923 | 2896450 | 3230316 | 3207582 | 3309399 | 300200 |

Valittu mittari kirjasto, tekijä Tilastokuukausi ja Vuosi

Vuosi ● 2019 ● 2020 ● 2021 ● 2022 ● 2023 ● 2024 ● 2025

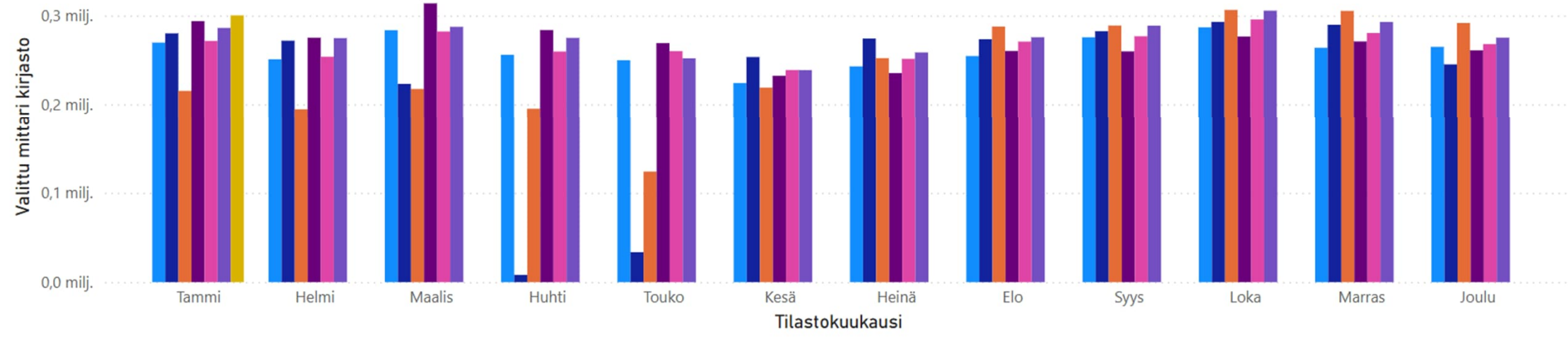

Vuosi

| | | |
|------|------|------|
| 2019 | 2021 | 2023 |
| 2020 | 2022 | 2024 |

Mittari

| | |
|--------------------------|------------------------|
| Konserttikävijät | Kävijät yleisökasvatus |
| Kävijät orkesterin laste | Konserttitalon ulosvuo |
| Kävijät maahanmuutta | |

Tilastokuukausi

| | | |
|--------|-------|--------|
| Tammi | Touko | Syys |
| Helmi | Kesä | Loka |
| Maalis | Heinä | Marras |
| Huhti | Elo | Joulu |

| Tilastokuukausi | 2019 | 2020 | 2021 | 2022 | 2023 | 2024 | 2025 |
|-----------------|--------------|--------------|--------------|--------------|--------------|--------------|-------------|
| Tammi | 5979 | 6485 | 0 | 0 | 3311 | 5065 | 5857 |
| Helmi | 5340 | 6800 | 0 | 1304 | 8720 | 4624 | |
| Maalis | 10522 | 2680 | 0 | 7907 | 10264 | 12085 | |
| Huhti | 5789 | 0 | 0 | 5258 | 5855 | 9848 | |
| Touko | 7504 | 0 | 0 | 7442 | 7253 | 5964 | |
| Kesä | 412 | 0 | 0 | 303 | 127 | 323 | |
| Heinä | 0 | 0 | 0 | 0 | 0 | 0 | |
| Elo | 1135 | 2111 | 2424 | 585 | 831 | 653 | |
| Syys | 7869 | 1531 | 2120 | 12507 | 7122 | 7135 | |
| Loka | 5185 | 4197 | 2921 | 4667 | 6734 | 8461 | |
| Marras | 13730 | 2217 | 9020 | 5876 | 14983 | 14622 | |
| Joulu | 5604 | 0 | 7986 | 5345 | 5959 | 4135 | |
| Yhteensä | 69069 | 26021 | 24471 | 51194 | 71159 | 72915 | 5857 |

Valittu mittari orkesteri, tekijä Tilastokuukausi ja Vuosi

Vuosi ● 2019 ● 2020 ● 2021 ● 2022 ● 2023 ● 2024 ● 2025

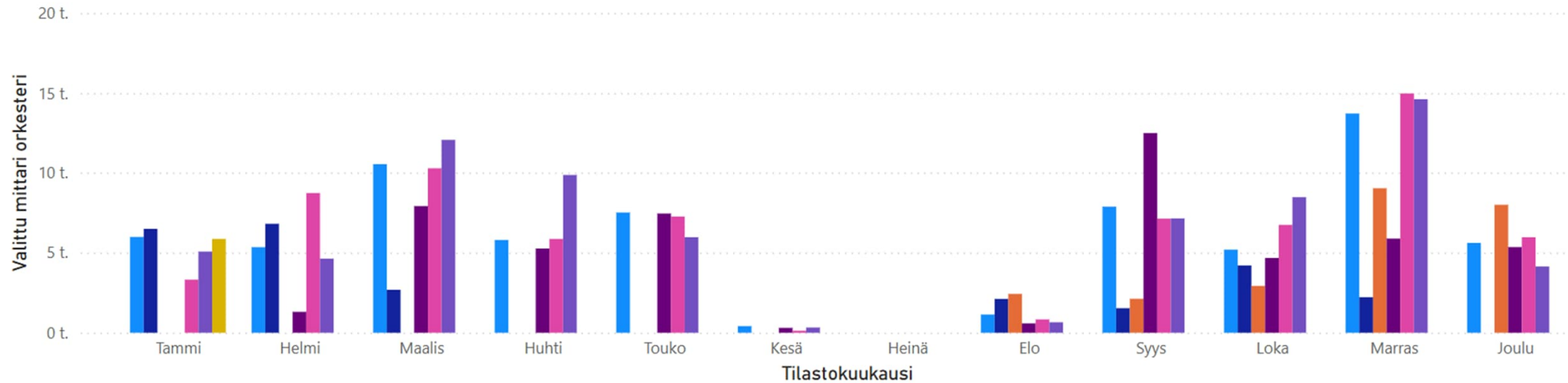

Vuosi

2019 2021 2023

2020 2022 2024

Mittari

Konserttikävijät Kävijät yleisökas...

Kävijät orkesterin... Konserttitalon ulo...

Kävijät maahanm...

Tilastokuukausi

Tammi Touko Syys

Helmi Kesä Loka

Maalis Heinä Marras

Huhti Elo Joul

| Tilastokuukausi | 2019 | 2020 | 2021 | 2022 | 2023 | 2024 |
|-----------------|-------------|-------------|------------|-------------|-------------|-------------|
| Tammi | 282 | 711 | 0 | 0 | 712 | 750 |
| Helmi | 497 | 776 | 0 | 4 | 301 | 139 |
| Maalis | 280 | 281 | 0 | 414 | 629 | 360 |
| Huhti | 618 | 0 | 0 | 256 | 484 | 1593 |
| Touko | 163 | 0 | 0 | 528 | 183 | 2516 |
| Kesä | 0 | 0 | 0 | 0 | 0 | 10 |
| Heinä | 0 | 0 | 0 | 0 | 0 | 0 |
| Elo | 0 | 34 | 0 | 0 | 120 | 150 |
| Syys | 943 | 226 | 256 | 13 | 1097 | 869 |
| Loka | 959 | 292 | 255 | 271 | 626 | 1834 |
| Marras | 701 | 126 | 369 | 726 | 1044 | |
| Yhteensä | 4443 | 2446 | 880 | 2212 | 5196 | 8221 |

Valittu mittari orkesteri, tekijä Tilastokuukausi ja Vuosi

Vuosi ● 2019 ● 2020 ● 2021 ● 2022 ● 2023 ● 2024

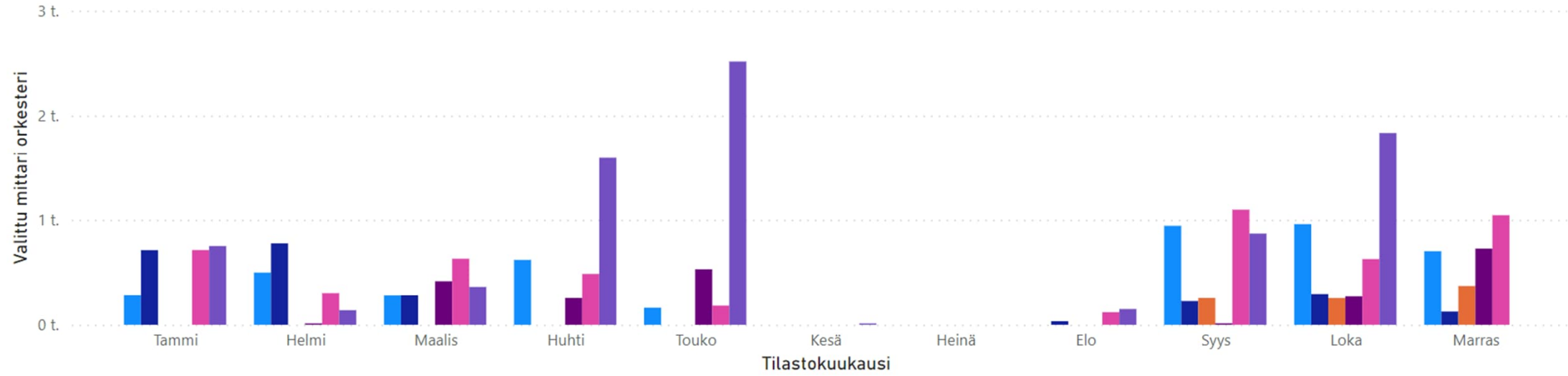

Henkilöstö

Henkilötyövuodet

Sairauspoissaolot

Palkkasumma

Lähde: Personec

Henkilötyövuodet

362,9
Kuluvan vuoden keskiarvo

0,6%
Muutos*

Koulutuspäivät

0,1
Per HTV, kuluva vuosi

* Vrt. edellisen vuoden vastaavaan aikaan. Ei sisällä varhalle siirtyneitä

HTV / Kuukausi

Vuosi ● 2023 ● 2024 ● 2025

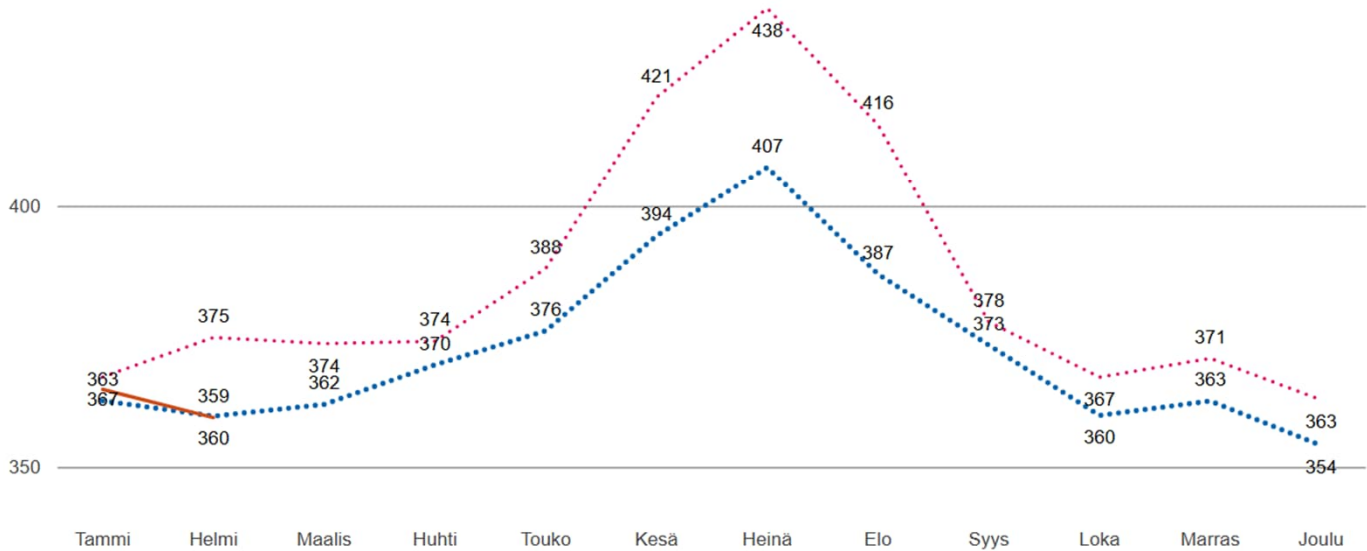

Palvelukokonaisuus

- Valitse kaikki
- Elinvoima
- Kasvatus ja opetus
- Kaupunkiympäristö
- Konsernihallinto
- Kulttuuri
- Lapset ja nuoret
- Liikunta

Toteuma IMAKYNEN 18.02.2025 Kulttuuripalvelut

[2 suodatinta](#) | [5 piilotettu](#) | [2 Explorer-näkymää](#)

| Tunnusluvut | Tot -24 (rajaa kaudet) | Talousarvio muutoksineen 2025 | Toteuma 2025 | Toteuma -Talousarvio muutoksin | Muutos % | Poikkeama edellisen vuoden rajattuun kauteen |
|---|------------------------|-------------------------------|--------------|--------------------------------|----------|--|
| Kustannuslaji | | | | | | |
| ✓ 10001A TOIMINTAKATE | -3 986 685 | -2 505 690 | -4 412 612 | -1 906 922 | 76,10 | -425 927 |
| ✓ 10003A TOIMINTATUOTOT | 359 246 | 462 792 | 300 650 | -162 142 | -35,04 | -58 596 |
| > 100030A Myyntituotot | 29 037 | 95 833 | 62 999 | -32 834 | -34,26 | 33 962 |
| > 100032A Maksutuotot | 210 981 | 232 292 | 128 817 | -103 475 | -44,55 | -82 164 |
| > 100033A Tuet ja avustukset | 68 000 | 37 083 | 47 109 | 10 025 | 27,03 | -20 891 |
| > 100034A Muut toimintatuotot | 51 228 | 97 583 | 61 725 | -35 858 | -36,75 | 10 497 |
| ✓ 10004A TOIMINTAKULUT | -4 345 932 | -2 968 482 | -4 713 262 | -1 744 780 | 58,78 | -367 331 |
| > 100040A Henkilöstökulut | -1 456 492 | -1 512 793 | -1 457 260 | 55 533 | -3,67 | -768 |
| > 100043A Palvelujen ostot | -120 571 | -207 984 | -147 728 | 60 256 | -28,97 | -27 158 |
| > 100045A Aineet, tarvikkeet ja tavarat | -287 533 | -186 863 | -210 440 | -23 577 | 12,62 | 77 093 |
| > 100047A Avustukset | -2 463 117 | -993 853 | -2 873 487 | -1 879 634 | 189,13 | -410 370 |
| > 100048A Muut toimintakulut | -18 220 | -66 989 | -24 347 | 42 641 | -63,65 | -6 128 |

Toteuma IMAKYNEN 18.02.2025 Yleinen kulttuuritoiminta

[2 suodatinta](#) | [5 piilotettu](#) | [2 Explorer-näkymää](#)

| Tunnusluvut | Tot -24 (rajaa kaudet) | Talousarvio muutoksineen 2025 | Toteuma 2025 | Toteuma -Talousarvio muutoksin | Muutos % | Poikkeama edellisen vuoden rajattuun kauteen |
|---|------------------------|-------------------------------|--------------|--------------------------------|----------|--|
| Kustannuslaji | | | | | | |
| ✓ 10001A TOIMINTAKATE | -2 563 808 | -1 054 419 | -2 887 635 | -1 833 216 | 173,86 | -323 827 |
| ✓ 10003A TOIMINTATUOTOT | 13 000 | - | - | - | - | -13 000 |
| > 100030A Myyntituotot | - | - | - | - | - | - |
| > 100032A Maksutuotot | - | - | - | - | - | - |
| > 100033A Tuet ja avustukset | 13 000 | - | - | - | - | -13 000 |
| > 100034A Muut toimintatuotot | - | - | - | - | - | - |
| ✓ 10004A TOIMINTAKULUT | -2 576 808 | -1 054 419 | -2 887 635 | -1 833 216 | 173,86 | -310 827 |
| > 100040A Henkilöstökulut | -111 909 | -49 309 | -10 456 | 38 853 | -78,79 | 101 452 |
| > 100043A Palvelujen ostot | -1 682 | -10 741 | -2 411 | 8 330 | -77,55 | -729 |
| > 100045A Aineet, tarvikkeet ja tavarat | - | -207 | -45 | 162 | -78,23 | -45 |
| > 100047A Avustukset | -2 463 117 | -993 853 | -2 873 487 | -1 879 634 | 189,13 | -410 370 |
| > 100048A Muut toimintakulut | -101 | -308 | -1 236 | -928 | 300,87 | -1 135 |

Toteuma IMAKYNEN 18.02.2025 Orkesteri

[2 suodatinta](#) | [5 piilotettu](#) | [2 Explorer-näkymää](#)

| Tunnusluvut | Tot -24 (rajaa kaudet) | Talousarvio muutoksineen 2025 | Toteuma 2025 | Toteuma -Talousarvio muutoksin | Muutos % | Poikkeama edellisen vuoden rajattuun kauteen |
|---|------------------------|-------------------------------|--------------|--------------------------------|----------|--|
| Kustannuslaji | | | | | | |
| ✓ 10001A TOIMINTAKATE | -378 041 | -397 754 | -330 525 | 67 229 | -16,90 | 47 516 |
| ✓ 10003A TOIMINTATUOTOT | 76 133 | 120 833 | 121 801 | 967 | 0,80 | 45 667 |
| > 100030A Myyntituotot | 7 055 | 36 667 | 26 157 | -10 510 | -28,66 | 19 102 |
| > 100032A Maksutuotot | 65 494 | 70 000 | 85 480 | 15 480 | 22,11 | 19 986 |
| > 100033A Tuet ja avustukset | – | – | – | – | – | – |
| > 100034A Muut toimintatuotot | 3 584 | 14 167 | 10 164 | -4 003 | -28,25 | 6 580 |
| ✓ 10004A TOIMINTAKULUT | -454 175 | -518 588 | -452 326 | 66 262 | -12,78 | 1 849 |
| > 100040A Henkilöstökulut | -398 941 | -413 662 | -378 617 | 35 045 | -8,47 | 20 325 |
| > 100043A Palvelujen ostot | -42 599 | -93 051 | -61 691 | 31 360 | -33,70 | -19 092 |
| > 100045A Aineet, tarvikkeet ja tavarat | -4 936 | -6 083 | -2 021 | 4 062 | -66,77 | 2 915 |
| > 100048A Muut toimintakulut | -7 698 | -5 792 | -9 997 | -4 205 | 72,60 | -2 299 |

Toteuma IMAKYNEN 18.02.2025 Kirjastopalvelut

[2 suodatinta](#) | [5 piilotettu](#) | [2 Explorer-näkymää](#)

| Tunnusluvut | Tot -24 (rajaa kaudet) | Talousarvio muutoksineen 2025 | Toteuma 2025 | Toteuma -Talousarvio muutoksin | Muutos % | Poikkeama edellisen vuoden rajattuun kauteen |
|---|------------------------|-------------------------------|--------------|--------------------------------|----------|--|
| Kustannuslaji | | | | | | |
| ✓ 10001A TOIMINTAKATE | -791 810 | -670 283 | -708 331 | -38 048 | 5,68 | 83 480 |
| ✓ 10003A TOIMINTATUOTOT | 43 058 | 80 917 | 92 839 | 11 923 | 14,73 | 49 781 |
| > 100030A Myyntituotot | 5 229 | 22 500 | 5 485 | -17 015 | -75,62 | 256 |
| > 100032A Maksutuotot | 112 | - | 122 | 122 | - | 10 |
| > 100033A Tuet ja avustukset | - | 30 000 | 47 109 | 17 109 | 57,03 | 47 109 |
| > 100034A Muut toimintatuotot | 37 717 | 28 417 | 40 124 | 11 707 | 41,20 | 2 407 |
| ✓ 10004A TOIMINTAKULUT | -834 869 | -751 200 | -801 170 | -49 971 | 6,65 | 33 698 |
| > 100040A Henkilöstökulut | -521 258 | -553 818 | -544 245 | 9 574 | -1,73 | -22 986 |
| > 100043A Palvelujen ostot | -49 885 | -57 817 | -55 803 | 2 014 | -3,48 | -5 918 |
| > 100045A Aineet, tarvikkeet ja tavarat | -259 810 | -119 909 | -198 112 | -78 203 | 65,22 | 61 698 |
| > 100047A Avustukset | - | - | - | - | - | - |
| > 100048A Muut toimintakulut | -3 916 | -19 655 | -3 010 | 16 645 | -84,68 | 905 |

Toteuma IMAKYNEN 18.02.2025 Turun kaupunginmuseo

[2 suodatinta](#) | [5 piilotettu](#) | [2 Explorer-näkymää](#)

| Tunnusluvut | Tot -24 (rajaa kaudet) | Talousarvio muutoksineen 2025 | Toteuma 2025 | Toteuma -Talousarvio muutoksin | Muutos % | Poikkeama edellisen vuoden rajattuun kauteen |
|---|------------------------|-------------------------------|--------------|--------------------------------|----------|--|
| Kustannuslaji | | | | | | |
| ✓ 10001A TOIMINTAKATE | - | -229 103 | -1 140 | 227 963 | -99,50 | -1 140 |
| ✓ 10003A TOIMINTATUOTOT | - | 225 875 | 6 313 | -219 562 | -97,20 | 6 313 |
| > 100030A Myyntituotot | - | 36 667 | 626 | -36 041 | -98,29 | 626 |
| > 100032A Maksutuotot | - | 162 292 | 676 | -161 616 | -99,58 | 676 |
| > 100033A Tuet ja avustukset | - | 5 250 | - | -5 250 | -100,00 | - |
| > 100034A Muut toimintatuotot | - | 21 667 | 5 012 | -16 655 | -76,87 | 5 012 |
| ✓ 10004A TOIMINTAKULUT | - | -454 978 | -7 453 | 447 525 | -98,36 | -7 453 |
| > 100040A Henkilöstökulut | - | -355 881 | - | 355 881 | -100,00 | - |
| > 100043A Palvelujen ostot | - | -34 134 | -2 876 | 31 257 | -91,57 | -2 876 |
| > 100045A Aineet, tarvikkeet ja tavarat | - | -58 272 | -4 577 | 53 695 | -92,15 | -4 577 |
| > 100048A Muut toimintakulut | - | -6 692 | - | 6 692 | -100,00 | - |

Toteuma IMAKYNEN 18.02.2025 Turun kaupunginmuseo

[2 suodatinta](#) | [5 piilotettu](#) | [2 Explorer-näkymää](#)

| Tunnusluvut | Tot -24 (rajaa kaudet) | Talousarvio muutoksineen 2025 | Toteuma 2025 | Toteuma -Talousarvio muutoksin | Muutos % | Poikkeama edellisen vuoden rajattuun kauteen |
|---|------------------------|-------------------------------|--------------|--------------------------------|----------|--|
| Kustannuslaji | | | | | | |
| ✓ 10001A TOIMINTAKATE | - | -229 103 | -1 140 | 227 963 | -99,50 | -1 140 |
| ✓ 10003A TOIMINTATUOTOT | - | 225 875 | 6 313 | -219 562 | -97,20 | 6 313 |
| > 100030A Myyntituotot | - | 36 667 | 626 | -36 041 | -98,29 | 626 |
| > 100032A Maksutuotot | - | 162 292 | 676 | -161 616 | -99,58 | 676 |
| > 100033A Tuet ja avustukset | - | 5 250 | - | -5 250 | -100,00 | - |
| > 100034A Muut toimintatuotot | - | 21 667 | 5 012 | -16 655 | -76,87 | 5 012 |
| ✓ 10004A TOIMINTAKULUT | - | -454 978 | -7 453 | 447 525 | -98,36 | -7 453 |
| > 100040A Henkilöstökulut | - | -355 881 | - | 355 881 | -100,00 | - |
| > 100043A Palvelujen ostot | - | -34 134 | -2 876 | 31 257 | -91,57 | -2 876 |
| > 100045A Aineet, tarvikkeet ja tavarat | - | -58 272 | -4 577 | 53 695 | -92,15 | -4 577 |
| > 100048A Muut toimintakulut | - | -6 692 | - | 6 692 | -100,00 | - |

Toteuma IMAKYNEEN 18.02.2025 Museopalvelut

[2 suodatinta](#) | [5 piilotettu](#) | [2 Explorer-näkymää](#)

| Tunnusluvut | Tot -24 (rajaa kaudet) | Talousarvio muutoksineen 2025 | Toteuma 2025 | Toteuma -Talousarvio muutoksin | Muutos % | Poikkeama edellisen vuoden rajattuun kauteen |
|---|------------------------|-------------------------------|--------------|--------------------------------|----------|--|
| Kustannuslaji | | | | | | |
| ✓ 10001A TOIMINTAKATE | -253 026 | 0 | -407 430 | -407 430 | | -154 404 |
| ✓ 10003A TOIMINTATUOTOT | 227 055 | 0 | 79 240 | 79 240 | | -147 815 |
| > 100030A Myyntituotot | 16 753 | 0 | 30 722 | 30 722 | | 13 968 |
| > 100032A Maksutuotot | 145 375 | 0 | 42 093 | 42 093 | | -103 282 |
| > 100033A Tuet ja avustukset | 55 000 | 0 | - | 0 | | -55 000 |
| > 100034A Muut toimintatuotot | 9 927 | 0 | 6 425 | 6 425 | | -3 501 |
| ✓ 10004A TOIMINTAKULUT | -480 081 | 0 | -486 670 | -486 670 | | -6 589 |
| > 100040A Henkilöstökulut | -424 384 | 0 | -448 694 | -448 694 | | -24 310 |
| > 100043A Palvelujen ostot | -26 406 | 0 | -22 700 | -22 700 | | 3 705 |
| > 100045A Aineet, tarvikkeet ja tavarat | -22 787 | 0 | -5 172 | -5 172 | | 17 615 |
| > 100047A Avustukset | - | - | - | - | | - |
| > 100048A Muut toimintakulut | -6 505 | 0 | -10 104 | -10 104 | | -3 599 |

Toteuma IMAKYNEN 18.02.2025 Kulttuurin edistäminen

[2 suodatinta](#) | [5 piilotettu](#) | [2 Explorer-näkymää](#)

| Tunnusluvut | Tot -24 (rajaa kaudet) | Talousarvio muutoksineen 2025 | Toteuma 2025 | Toteuma -Talousarvio muutoksin | Muutos % | Poikkeama edellisen vuoden rajattuun kauteen |
|---|------------------------|-------------------------------|--------------|--------------------------------|----------|--|
| Kustannuslaji | | | | | | |
| ✓ 10001A TOIMINTAKATE | - | - | -77 125 | -77 125 | - | -77 125 |
| ✓ 10003A TOIMINTATUOTOT | - | - | 456 | 456 | - | 456 |
| > 100030A Myyntituotot | - | - | 11 | 11 | - | 11 |
| > 100032A Maksutuotot | - | - | 446 | 446 | - | 446 |
| ✓ 10004A TOIMINTAKULUT | - | - | -77 581 | -77 581 | - | -77 581 |
| > 100040A Henkilöstökulut | - | - | -75 248 | -75 248 | - | -75 248 |
| > 100043A Palvelujen ostot | - | - | -2 246 | -2 246 | - | -2 246 |
| > 100045A Aineet, tarvikkeet ja tavarat | - | - | -86 | -86 | - | -86 |
| > 100047A Avustukset | - | - | 0 | 0 | - | 0 |