TURUN MUSIIKKITALO

Aikataulu
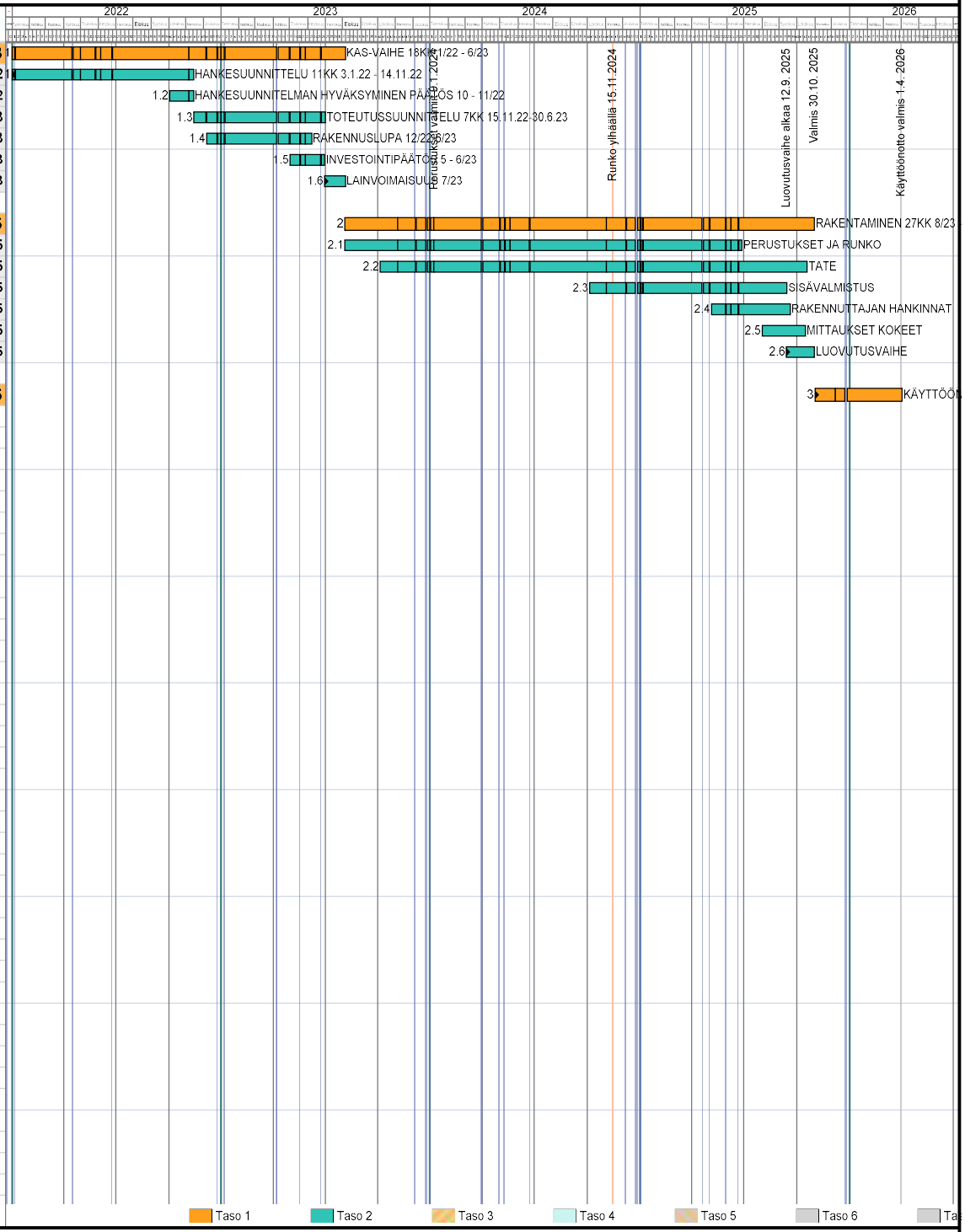
	Hier	Nimi	Kesto	Alku	Loppu
1	-1	KAS-VAIHE 18KK 1/22 - 6/23	402 pv	03.01.22	04.08.23
2	1.1	HANKESUUNNITTELU 11KK 3.1.22 - 14.11.22	221 pv	03.01.22	14.11.22
3	+1.2	HANKESUUNNITELMAN HYVÄKSYMINEN PÄÄTÖS 10 - 11/22	30 pv	04.10.22	14.11.22
4	+1.3	TOTEUTUSSUUNNITTELU 7KK 15.11.22-30.6.23	156 pv	15.11.22	30.06.23
5	+1.4	RAKENNUSLUPA 12/22-6/23	125 pv	07.12.22	07.06.23
6	+1.5	INVESTOINTIPÄÄTÖS 5 - 6/23	41 pv	02.05.23	29.06.23
7 *	1.6	LAINVOIMAISUUS 7/23	26 pv	30.06.23	04.08.23
9 *	-2	RAKENTAMINEN 27KK 8/23 - 10/25	565 pv	04.08.23	30.10.25
10 *	+2.1	PERUSTUKSET JA RUNKO	475 pv	04.08.23	26.06.25
11 *	+2.2	TATE	512 pv	05.10.23	17.10.25
12 *	+2.3	SISÄVALMISTUS	235 pv	04.10.24	12.09.25
13	+2.4	RAKENNUTTAJAN HANKINNAT	96 pv	06.05.25	18.09.25
14	+2.5	MITTAUKSET KOKEET	54 pv	01.08.25	15.10.25
15	2.6	LUOVUTUSVAIHE	35 pv	12.09.25	30.10.25
17 *	3	KÄYTTÖÖNOTTO 5KK 10/25 - 2/26	105 pv	03.11.25	01.04.26