

POISTUVA KAAVA

Merkintöjen selite:



3 m kaava-alueen rajan ulkopuolella oleva viiva, jota otsakkeessa mainittu kaavanmuutos koskee ja jolta aiemmat kaavamerkinnot ja -määräykset poistuvat.

3/1999  
20.3.1999

Poistuvan kaavan tunnus ja voimaantulopäivä.

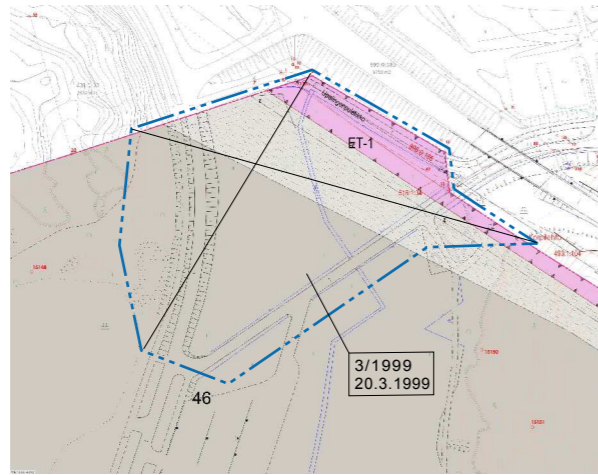

ILMAKUVA



SUANTIKARTTA

ASEMAKAAVAMERKINNÄT- JA MÄÄRÄYKSET



Maantien alue.

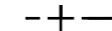

Kaupungin tai kaupunginosan raja.



Korttelin, korttelinosan ja alueen raja.

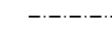

Osa-alueen raja.

065

Kaupunginosan numero.

PER

Kaupunginosan nimi.

Telakan

Alueen nimi.

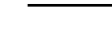

Katu.



Sijainnitaan ohjeellinen ajorata.

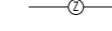

Johtoa varten varattu alueen osa. z=sähkö

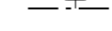

Vaara-alue.

Yleinen määräys:

Hulevedet tulee huomioida kaavaa toteutettaessa. Rakentaminen ei saa haitata hulevesien johtamista alueen läpi. Alueella on tarve hulevesien käsittelyrakenteelle.

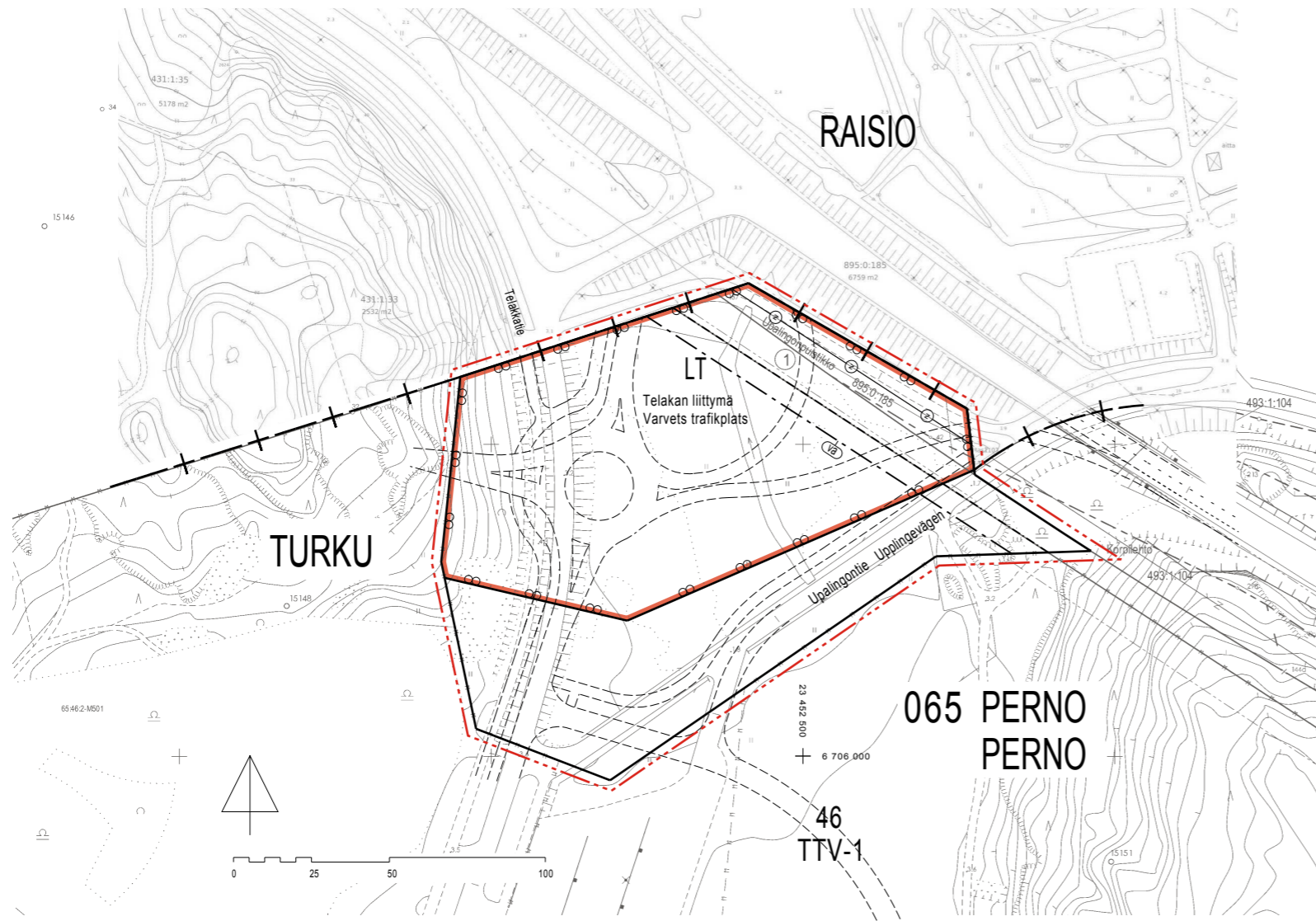

<b>TURKU</b>		<b>ÅBO</b>	Asemakaavatunnus Detalplanebeteckning	9/2017																					
Työnimi Arbetsnamn "Telakan liittymä"		Diarienumero Diarienummer 1051-2017																							
Osoite Address Naantalinninkatu, Telakkatie		Mittakaava Skala 1:2000																							
<p>Asemakaavanmuutos koskee:</p> <table border="0"> <tr> <td>Kaupunginosa:</td> <td>065 PERNO</td> <td>PERNO</td> </tr> <tr> <td>Kortteli:</td> <td>46</td> <td>46</td> </tr> <tr> <td>Tontti:</td> <td>3</td> <td>3</td> </tr> <tr> <td>Eryitysalue:</td> <td>nimetön (osa)</td> <td>utan namn (del)</td> </tr> </table> <p>Asemakaavanmuutoksella muodostuva tilanne:</p> <table border="0"> <tr> <td>Kaupunginosa:</td> <td>065 PERNO</td> <td>PERNO</td> </tr> <tr> <td>Katu:</td> <td>Upplingontie</td> <td>Upplingevägen</td> </tr> <tr> <td>Liikennealue:</td> <td>Telakan liittymä</td> <td>Varvets trafikplats</td> </tr> </table>					Kaupunginosa:	065 PERNO	PERNO	Kortteli:	46	46	Tontti:	3	3	Eryitysalue:	nimetön (osa)	utan namn (del)	Kaupunginosa:	065 PERNO	PERNO	Katu:	Upplingontie	Upplingevägen	Liikennealue:	Telakan liittymä	Varvets trafikplats
Kaupunginosa:	065 PERNO	PERNO																							
Kortteli:	46	46																							
Tontti:	3	3																							
Eryitysalue:	nimetön (osa)	utan namn (del)																							
Kaupunginosa:	065 PERNO	PERNO																							
Katu:	Upplingontie	Upplingevägen																							
Liikennealue:	Telakan liittymä	Varvets trafikplats																							
Kaavoituksen pohjakartta täyttää asemakaavan pohjakartalle asetetut vaatimukset. Baskartan uppfyller de krav som ställts på detalplanens baskarta.																									
Kaupungingeodeetti Stadsgeodet <i>Mika Saarmäki</i>		5.10.2017																							
LUONNOS Utkast	KSYLK hyväksynyt Godkänd av SPMND	EHDOTUS Förslag	KSYLK hyväksynyt Godkänd av SPMND																						
Hyväksytty kaupunkisuunnittelu- ja ympäristölautakunnassa Godkänd av stadsplanering- och miljönämnd KSYLK:n sihteeri SPMND:n sekreterare Harri Lehtinen				12.12.2017 § 382																					
Tullut voimaan Trätt i kraft																									
<b>YMPÄRISTÖTOIMIALA • KAUPUNKISUUNNITTELU • KAAVOITUSYKSIKÖ MILJÖSEKTORN • STADSPLANERINGEN • PLANLÄGGNINGSENHETEN</b>																									
<b>EHDOTUS</b> Förslag		Piirtäjä Ritäre Tiina Pesonen	Valmistelijat Beredare <i>Nella Kumpulainen</i>																						
Muutettu 28.11.2017 (lausunnot) TURKU ÅBO 10.10.2017		Toimialajohtaja Sektordirektör <i>Christina Hovi</i>																							