Asemapiirros 1:500

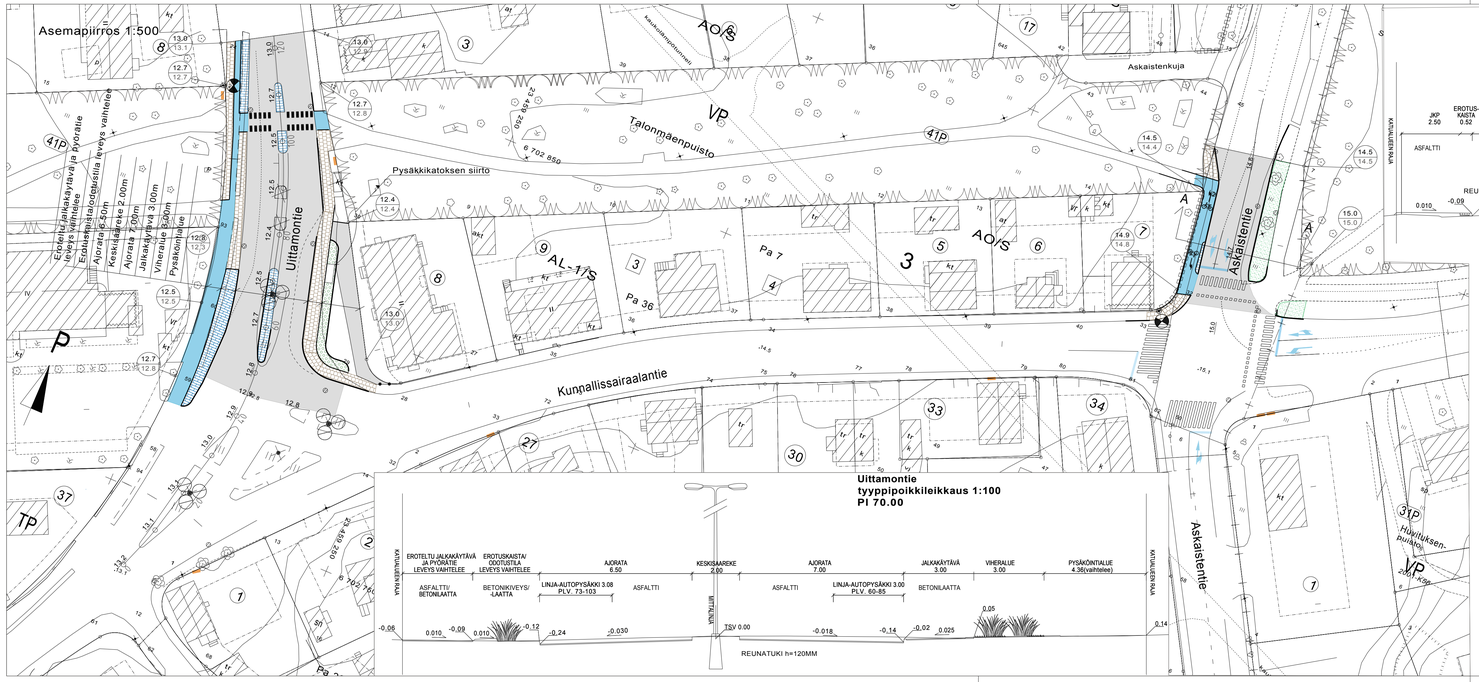

Uittamontie tyyppipoikkileikkaus 1:100
PI 70.00

Askaistentie leikkaus A-A 1:100

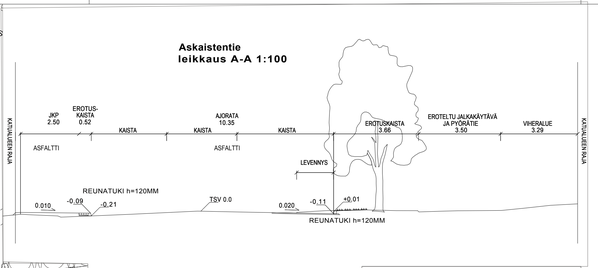

Koordinaattijärjestelmät:
Taso X,Y: ETRS-GK23
(EUREF-FIN)
Korkeus Z: N2000

MERKKIEN SELITYKSET:

- ASFALTTI AJORATA
- ASFALTTI PYÖRÄTIE
- BETONILAATTA
- NURMETUS
- BETONIKIVEYS
- MATALA PENSAS, KORKEUS MAX. 50CM
- REUNATUKI
- MADALLETTU/LUISKATTU REUNATUKI
- SV-KAIVO
- NYKYINEN SV-KAIVO
- 12.5 SUUNNITELTU KORKEUS
- 14.7 NYKYINEN KORKEUS
- 13.8 / 14.0 SUUNNITELTU KORKEUS / NYKYINEN KORKEUS
- JAKOKAAPPI
- NYKYINEN SÄILYTETTÄVÄ VALAISINPYLVÄS
- NYKYINEN SÄILYTETTÄVÄ VALAISINPYLVÄS
- SÄILYTETTÄVÄ LEHTIPUU
- POISTETTAVA RAKENNE

HYVÄKSYNYT:
VIRAN PUOLESTA:

KAUPUNGINOSA:	Vähäheikkilä
ASEMAKAAVA:	13/1994 7.11.1994, 76/1958
DIAARIONUMERO:	14673-2013
LIIKENNESUUNNITELMA:	L 4048 060
KATULUOKKA:	3

KORVAA PIIRUSTUKSEN:
KORVAA OSITTAIN PIIRUSTUKSEN: C 5561 036, C 5561 036

KORVATTU PIIRUSTUKSELLA:
KORVATTU OSITTAIN PIIRUSTUKSELLA:

TUNN.	MUUTOS TAI TÄYDENNYS	PÄIVÄYS	SUUNNIT./PIIRT.	TARK.

TURUN KAUPUNGIN YMPÄRISTÖTOIMIALA
KAUPUNKISUUNNITTELU
SUUNNITTELUYKSIKKÖ / KATUSUUNNITTELU
Puolalankatu 5
20100 Turku
etunimi.sukunimi@turku.fi
puh. 02-330 000
faxi 02-2624 912

KOHDE
UITTAMONTIE
TALOMÄENPUISTON KOHDALLA
ASKAISTENTIE
VÄLILLÄ ASKAISTENKUJA-KUNNALLISSAIRAALANTIE
KUNNALLISSAIRAALANTIE
VÄLILLÄ UITTAMONTIE - ASKAISTENTIE

SISÄLTÖ
KATUSUUNNITELMA

SUUNNITTELIJA	SUUNNITTELUAVUSTAJA	TARKASTANUT	GEOTEKN. TARKAST.	MITTAKAVA
				1:500, 1:100

PÄIVÄYS	SUUNNITTELUPÄÄLLIKKÖ	PIRUSTUSNUMERO	MUUTOS
20.5.2014		K 4048 063	

WSP

SUUNNITTELIJA	TARKASTANUT
Jukka Takalo	Jari Hirvonen
AIKA, PAIKKA JA ALLEKIRJOITUKSET	PIRRR. N:O
Jyväskylä 15.1.2014	K 4048 063