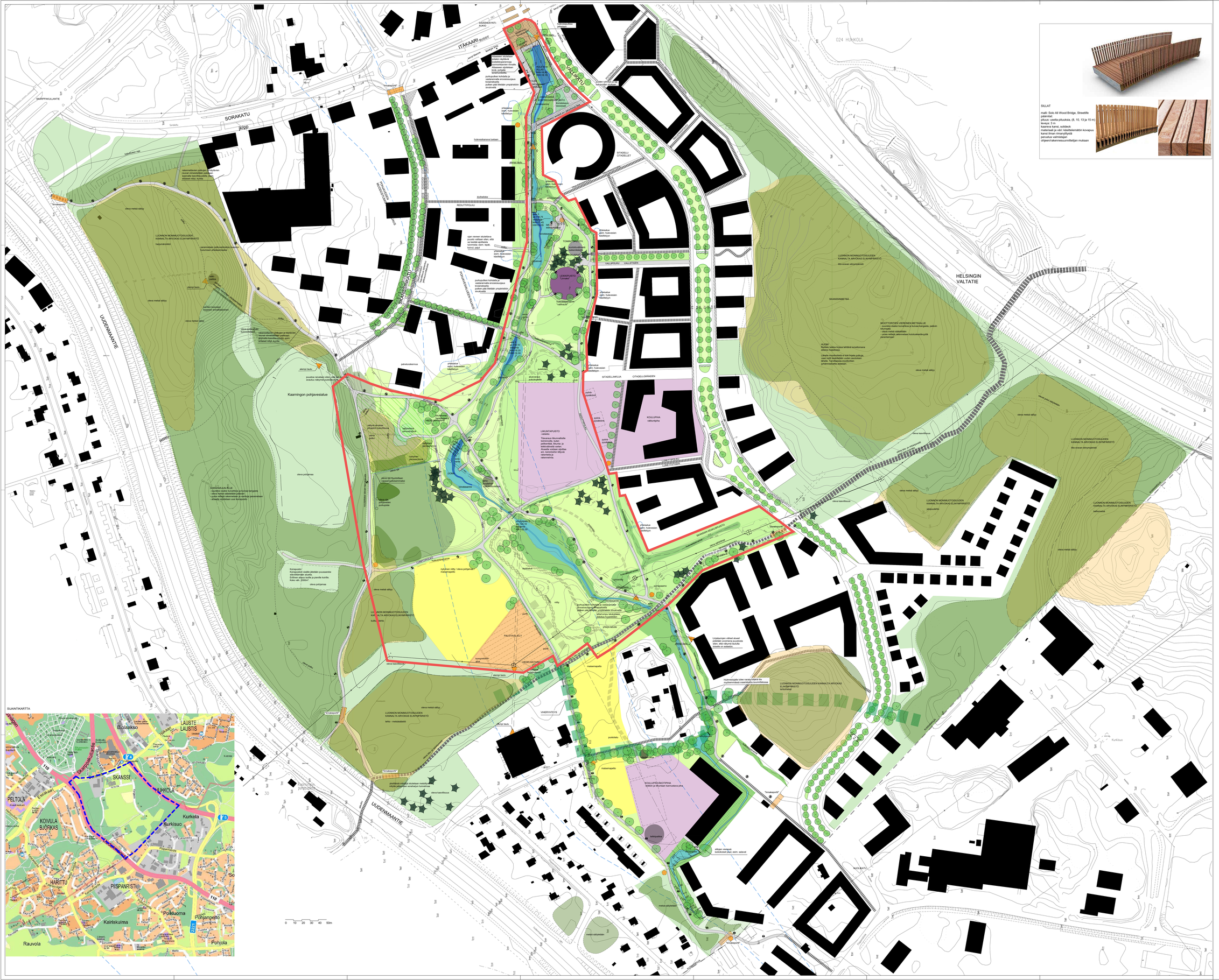

SUUNNITELMAN VAHVISTETTAVA OSA

SILLAT

malli: Solo All Wood Bridge, Streetlife
päämitat:
pituus: vaella pituuksia. (8, 10, 13 ja 15 m)
leveys: 3 m
kaarena kansi; soldeck
materiaali ja väri: käsittelemätön kovapuu
kansi ilman rimanyläpystä
perustus valmistajan
ohjeen/rakennesuunnittelijan mukaan

MERKINNÄT

ARVOALUEET
- luontoalue
  luonnon monimuotoisuuden kannalta arvokas alue
- säilyvä puutarhan alue,
  säilytettävä vanha pihapiiri
  ja puutarhakasvillisuutta
- pohjavesialue

KASVILLISUUS
- oleva metsikkö, rajaus viitteellinen
- oleva pohjakasvillisuus
- istutettava havupuu
- istutettava lehtipuu
- hulevesiuoman/painanteiden ympäristö, eroosiotuennat, kostean paikan kasvillisuus, luonnonkivet
- niitty
- nurmi
- maanpeitepensaat/pensaat
  luonnonmukaiset lajit esim. pajut
- koristekasvi-istutukset
  näyttävät lajit, perennoja ja pensaita
- maisemapelto
  esim. auringonkukkia, hernettä

HULEVESIEN OHJAUS
- tija, pysyvämpi vesialue tummalla sinisellä, tulva-alueet vaalean sinisellä. Rajaukset viitteellisiä.
- hulevesiuoma
- korttelien hulevesien purku pääuomaan
- oleva oja

- pysyvä vesipinta

PINNOITTEET
- kiveys
- kiviturkka
- katualueilla pääosin asfaltti
  koulu- ja päiväkotipihojen, liikuntapuiston
  sekä leikkiaukioiden pinnoitteet
  tarkentuvat jatkosuunnittelussa.

REITIT
- oleva latu- ja kuntoluontti
  jatkosuunnittelussa huomioon olettava kulkuyhteys
- puistokäytävä leveys 3 m (katulukka 7b tai 8.
  Hyödynnetään mahdollisuuksien mukaan oleva
  tie/reittipohja) ja polku leveys 2 m
- huoltotie
- puistotaru
- oleva polku, ei toimenpiteitä

TOIMINNOT
- palstaviljely
- koulu-/päiväkotipiha/liikuntapuisto/liikuntakenttä
- leikkipuisto
- erilaisia toimintoja, esimerkiksi oleskelupaikka
- yhteisalue korttelin ja puiston alueella esimerkiksi hulevesien käsittelyä varten

YMPÄRISTÖTÄKIDE, mahdollisesti toteutettava
- "linjamerkki/" Tarkat sijainnit katsottava maastossa. Osa julkisivussa.
- "merkkituli"
- ympäristötaidetaso "linnakeportti", piristaan toteutettava taideaihe, esim. kiveystuukio, liittymän läheisyydessä
  Ks. erillinen taidekonsepti, liite1

VALAISTUS
- pääreittien pylväsvalaisin
- muiden reittien pylvän/pollarivalaisin
  valaisimien sijainnit tarkentuvat jatkosuunnittelemissa.

RAKENTEET
- tukimuuri
- siltafaituri
- portaat
- avattava patsi/ viivytyspato
- tukipenger — maanalainen täyttöalueen tukipenger, sijainti viitteellinen
- 21.00 — suunniteltu korkeuskiyrä
- viherryhteys
  yhteys mahdollistaa muun muassa liito-oravan liikkumisen metsäsaarekkeiden välillä. Tontteilla oleva puusto tulee yhteyttä. Viherryhteys merkitään kaavaan.
- kunnanraja

Koordinaatti/korkeusmitat:
Taso X,Y: ETRS-GK23
Korkeus Z: N2000

HYVÄKSYNYT:
VIRAN PUOLESTA:

KAUPUNGINOSA: 037 Skanssi
ASEMAKAAVA: 9614–2016
OSAYRAKAAVA: 3425–2019

KORKIA PIIRUSTUKSEN
KORKIA OSITAIN PIIRUSTUKSEN

KORKATU PIIRUSTUKSELLA
KORKATU OSITAIN PIIRUSTUKSELLA

TUNN. | MUUTOS TA. TIEDOKSI | PÄIVÄYS | TAJUMAT /PMT. | OMN.

TURUN KAUPUNKI, KAUPUNKIYMPÄRISTÖ
KAUPUNKIRAKENTAMINEN
KAUPUNKIYMPÄRISTÖN TOTEUTUSSUUNNITTELU
Puistosuunnittelu & ympär. Turku

KOHDE	SISÄLTÖ
KONTREGARDINPUISTO KALLAKATU PUISTOPUISTO SKANSSINMÄKI SKANSSINMETSÄ ITÄKAARI (OSA)	PUISTO- JA KATUSUUNNITELMA

SUUNNITTELIJA	SUUNNITTELUVASTUU	TARKASTAJ	MITTAKAAVA
Gull. Palasaari		Johanna Salmela	1:1000
PÄIVÄ	HYVÄKSYJÄ		PIIRUSTUSNUMERO
17.5.2023	Karl Linnaksaksi tolhan suunnittelupäällikkö		W9111 001

MUUTOS