VERSTAS

Architects

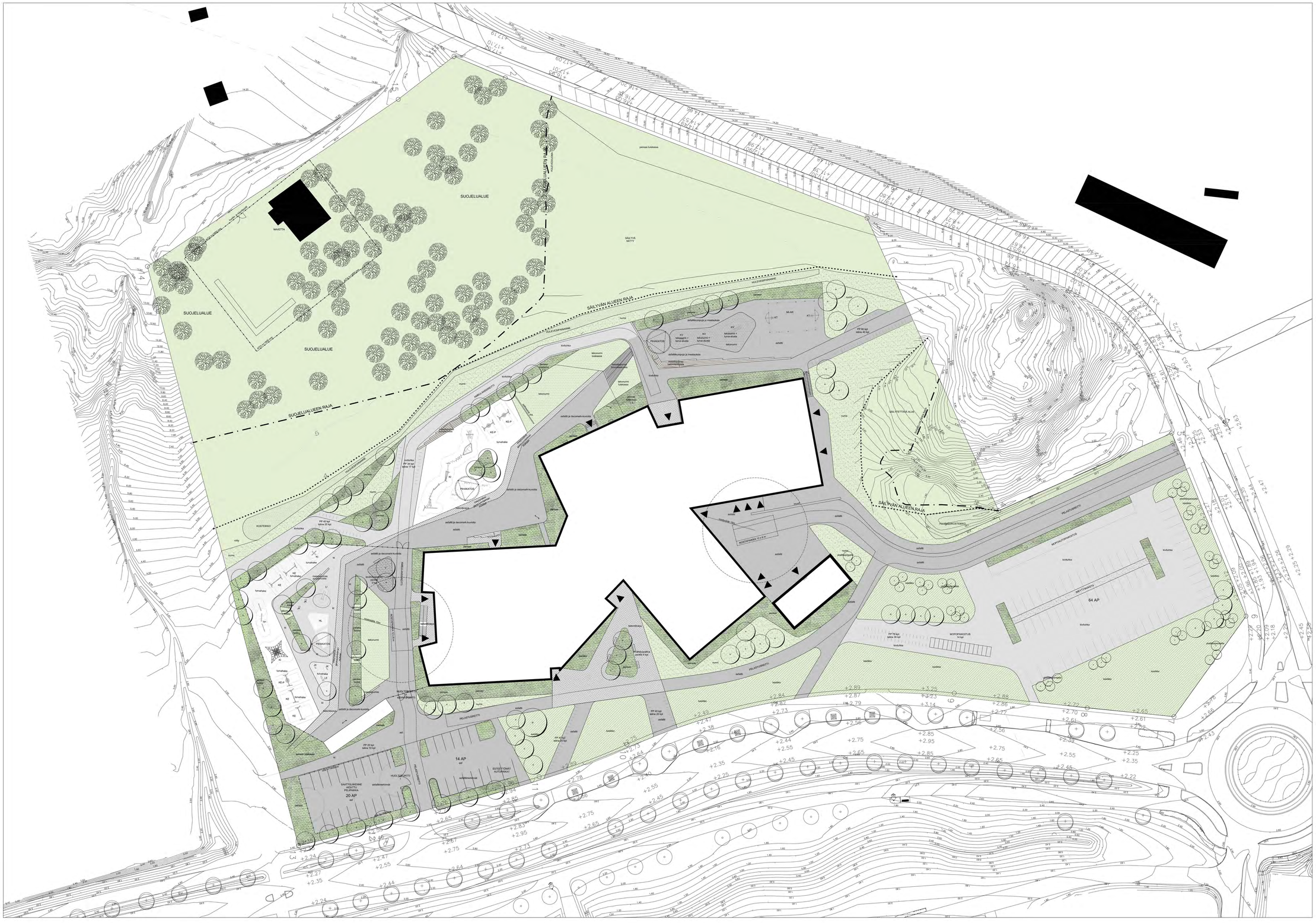

MERKINNÄT

SÄILYTETTÄVÄ LEHTIPUU

	ISTUTETTAVA PUU	80 kpl, Istutuskuoppa ø 1500mm
	ISTUTETTAVA YKSITTÄISPENSAS	50 kpl, kasvualustan paksuus 600mm
	ISTUTETTAVA PENSAS	4100 kpl, 2600m², kasvualustan paksuus 400mm
	KAISLIKKO	3 350 m², kasvualustakki savipatja 150mm
	TEKONURMI	850 m²
	BETONIKIVEYS	850 m²
	NURMI	2 200 m², kasvualustan paksuus 300mm
asf	ASFALTTI	5 700 m²
	KIVITUHKA	4 400 m²
turvalohko	TURVAHAKE	1 200 m²
	MAASTOPORTAAT	betonilankkuista 350 jm, puupanusta 90 jm
	PENKKI	
	AITA, solmilankaverkkoaita (estm. Legi). korkeus pihasuunnitelman mukaan. 215 jm	
	LEIKKIVÄLINEEN TURVA-ALUE	
	POLKUPYÖRÄTELINEET	
+49.7	0.1 M:N KORKEUSKÄYRÄ	

PINNANTASAUS JA KAVOT RAKENNE- JA LVI-SUUNNITELMIEN MUKAAN.

ASFALTIN REUNAT KANTATAAN BETONIJUOKSUKIVELLÄ

KAIKILLE SEINUSTÖJEN ISTUTUSALUEILLE KENTTÄKIVEYS 500MM, ASENNUS MAAKSETEAAN BETONIIN

KAIKKI KIVITUHKA- JA TURVAHAKEALUEET RAJATAAN REUNATUELLA, 150X150MM KESTOPUUNARRU

KASVILAJILUETTELO

LEHTIPUUT:

	Laji	Taimikoko	istutus-elävyys	Määrä
AG	Alnus glutinosa TERVALEPPÄ	rym 10-12, rj, pa	ks. pir.	30
AT	Acer tataricum subsp. ginnala MONGOLIANVAHTERA	rym 4-6, pa	ks. pir.	40
QR	Quercus robus TAMMI	rym 14-16, rj, pa	ks. pir.	5
SA	Sorbus aucuparia KOTIPIHLAJA	rym 10-12, pa	ks. pir.	3
TC	Tilia Cordata METSÄLEHMUS	rym 10-12, pa	ks. oir.	2

PENSAAT:

	Laji	Taimikoko	istutus-elävyys	Määrä
Hr	Hippophae rhamnoides 'Hikul' TYRNI 'HIKUL'	40-60, at	70	1000
Mt	Malus toringo var. sargentii MAIJUAOMENAPENSAS	60-80, at	kts. suun.	20
Rg	Ribes glandulosum LAMCHERUKKA	20-40, at	80	500
SaG	Salix purpurea 'Gracilis' KÄÄPÖPUNAPAJU	40-60, at	80	800
Sr	Salix repens ssp. argentea HIETIKKOPAJU	20-40, at	70	1000
Sv	Salix vimnalis KORIPAJU	60-80, at	100	530

KAISLIKKO:

	Laji	Taimikoko	istutus-elävyys	Määrä
pa	Phragmites australis JÄRVIRUOKO	at	40	3 350m2

LEIKKI- JA LIIKUNTAVÄLINEET

PÄIVÄKODIN PIHA, 1-3-vuotiaat

KE	Keinuteline + istuin + turva-aidat	4 kpl	eurooppalainen akaasia, teräsvahvistettu nylonköysi
P-KE	Pesäkeinu + istuin + turva-aidat	1 kpl	eurooppalainen akaasia, teräsvahvistettu nylonköysi
KI-Ll	Kipeilyteline	1 kpl	teräsvahvistettu polyamidiköysi, terät
J-KE	Jousikiikku	2 kpl	polyeteeni, terät
J-KE	Jousikiikku	3 kpl	eurooppalainen akaasia, terät,
LE	Leikkiväline	1 kpl	eurooppalainen akaasia, terät,
TP	Tasapainopuomi	3 kpl	terät, kestopuu
LI	Rinnelliukumäki	1 kpl	eurooppalainen akaasia
HL	Hiekkalaatikko	1 kpl	puu, väri: puu

ALAKOULUN PIHA

PV	Puuveistos		määritettyy myöhemmin
P-KE	Pesäkeinu + istuin + turva-aidat	1 kpl	eurooppalainen akaasia, teräsvahvistettu nylonköysi
KI-R	Kipeilyrata	1 kpl	eurooppalainen akaasia, terät, teräsvahvistettu
PA	Paltosseinä	1 kpl	terät, vesivaneri

YLÄKOULUN PIHA

M-AR	Minisenesa	1 kpl	terät
KP	Koripalloteline	2 kpl	terät
KV	Kuntoluväline	3 kpl	terät

PU-V PUUVEISTOS / -istuin, erillissuunnitelman mukaan.
PIHAKATOS, arkkitehdin suunnitelman mukaan.
MAASTOPORTAAT, erillissuunnitelman mukaan.

KAUPUNGINOSA	KORTTELI	TONTTI	RAKENNUSLUVAN TUNNUS
52 LAUTTARANTA	19	1	

RAKENNUSTYÖMAAN NIMI	PIIRUSTUKSEN NIMI	AJOSS. NRO
LUODIRAKENNUS	PÄÄPIIRUSTUS LIITE	

RAKENNUSOSOITE JA JUMPERO	MAKSU	MITTAKAAVA
SYVÄLAHDEN KOULU JA PÄIVÄKODI Vaskiva KAAREENRANTAE 8 20600 TURKU	ALUSTAVA PIHASUUNNITELMA	1:300

LOCI MAISEMA-ARKKITEHDIT
RUOHOLAHDENKATU 8
00180 HELSINKI
09 685 2830
etunimi.sukunimi@loci.fi

SUJA-ALA	PIIRI NRO	MUUTOS
MARK - 289 - 002 - 01		

HYÖTYSIHMAILO	PÄIVÄTTY
Pia Kuusiniemi puh. 040 5584 848	07.01.2015

RAKENNUKSEN PALOLUOKKA ON P1.
RAKENNUS VARUSTETAAN AUTOMAATTISELLA PALOILMOITINJÄRJESTELMÄLLÄ.
RAKENNUS VARUSTETAAN KUULSAMMUTUSKALUSTOLLA.
SAVUNPOISTO ERILLISEN SAVUNPOISTOSUUNNITELMAN MUKAISESTI.

RAKENNUKSESSA ON KONEELLINEN TULO-JA POISTOILMANVAIHTO LÄMMÖNTALTEENOTOLLA.

RAKENNUS LIITETÄÄN KAUKOLÄMPÖVERKKOON.

Kaupungiosayksikö: Sivistyslautakunta	Korttelitila: 19	Tontinro: 1	Viranomaisen merkintöjä
Rakennuksen nimi: Uudisrakennus			Piirustuksen nro: 2
Rakennuspaikan nimi ja osoite: Syvälähden koulu ja päiväkoti, Vanha Kaksikerrantie 8, 20900 Turku			Piirustuksen sisältö: Pohjapiirustus, 1 krs
			Mittakaava: 1:100
VERSTAS ARCHITECTS			Hyväksytty kerr. (nro): / Hyväksyttävän korkeusto (nimi):
Versta Arkkitehdit Oy, Tammasaarenkatu 3, 00180 Helsinki, Finland			Korkeusto (nro): / Hankenumero ja -nimi:
Puh. +358 9 677 275			Rakennus (nro): / Rakennus (nimi):
Piirtäjä:	Suunnittelu:	Mittakaava: 1:15	Suunnittelusta ja piirustuksista vastaa: / Muutostunnus:
Pvm: 7.1.2016	Vastuullinen suunnittelija:	Nimen selvennys ja koulutus: Riina Paiva, arkkitehti	Tiedostonimi: ARK A003-01

RAKENNUKSEN PALOLUOKKA ON P1.
RAKENNUS VARUSTETAAN AUTOMAATTISELLA PALOILMOITINJÄRJESTELMÄLLÄ.
RAKENNUS VARUSTETAAN ALKUSAMMUTUSKALUSTOLLA.
SAVUNPOISTO ERILLISEN SAVUNPOISTOSUUNNITELMAN MUKAISESTI.

RAKENNUKSESSA ON KONEELLINEN TULO-JA POISTOILMANVAIHTO LÄMMÖNTALTEENOTOLLA.

RAKENNUS LIITETÄÄN KAUKOLÄMPÖVERKKOON.

Kaupungimaatalo: 52 Lauttaranta	Korttelitie: 19	Tontinro: 1	Vuosimaalien merkintöjä
Rakennuspaikanpiste: Uudisrakennus			Piirustuslaji: Pääpiirustus — Aukko, nro: 3
Rakennuspaikan nimi ja osoite: Syvälahden koulu ja päiväkoti, Varsta Kaksikerrantie 8, 20900 Turku			Piirustuksen sisältö: Pohjapirustus 2 krs — Mittakaava: 1:100
VERSTAS ARCHITECTS			Hallinn. kort. (nro): — Hallinnollinen kerrosala (neliö):
Verstas Arkkitehdit Oy, Tammasaarenkatu7 3, 00180 Helsinki, Finland			Korkeusti (nro): — Hankenumero (ja nro):
+358 9 6871 270 | etunimi.sukunimi@verstas-fin/ritsarit.fi | verstas/ritsarit.fi			Rakennus (nro): — Rakennus (nimi):
Piirtäjä:	Suunnittelija:	Tyhjennen: 119	Suunnittelusta ja yhteistyöstä vastuu: ARK A003-02 — Muutosturma:
Pvm: 7.1.2016	Vastuullinen suunnittelija:	Nimen selvennys ja koulutus: Riina Paiva, arkkitehti	Tiedostonimi:

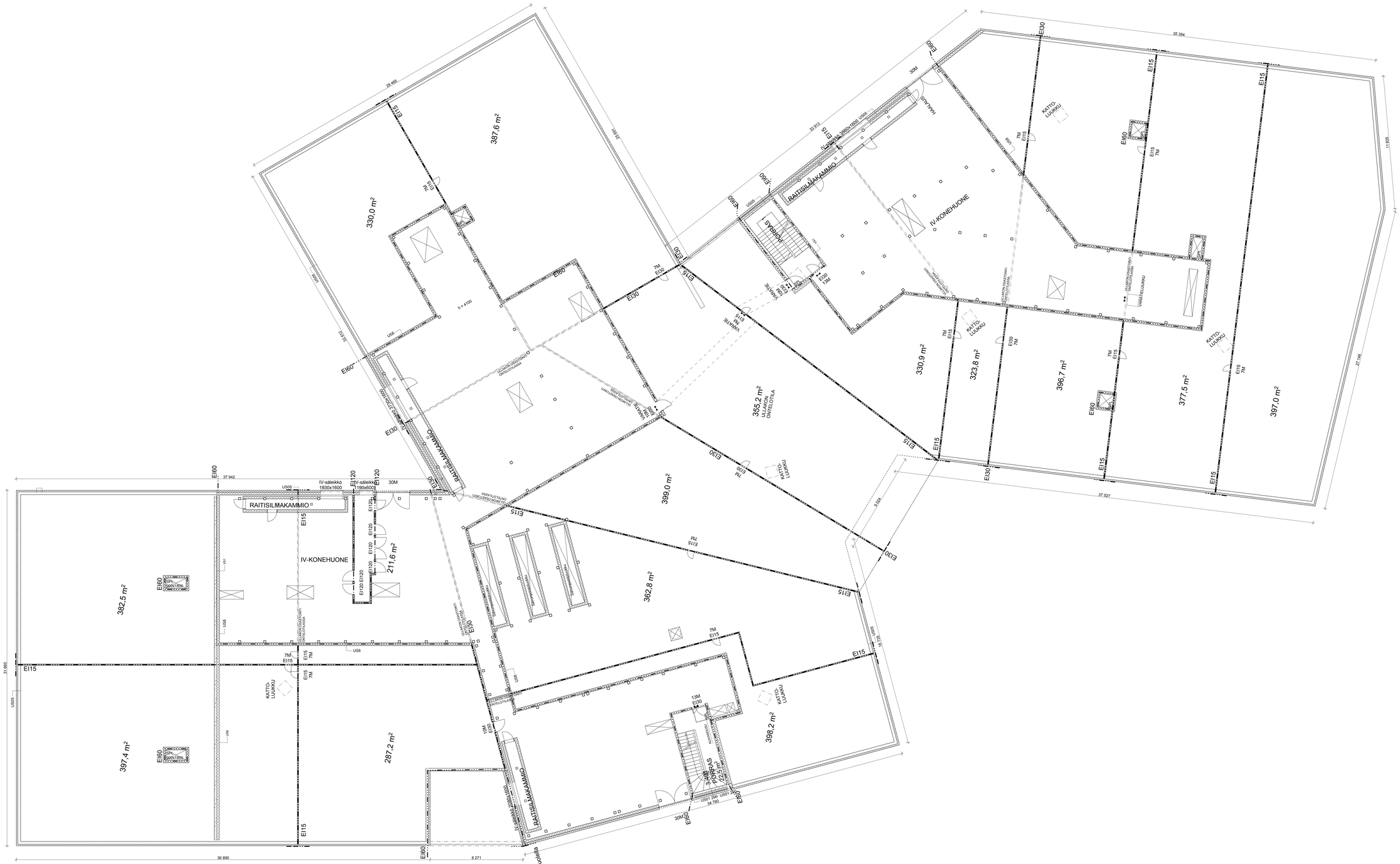

RAKENNUKSEN PALOLUOKKA ON P1.
RAKENNUS VARUSTETAAN AUTOMAATTISELLA PALOILMOITINJÄRJESTELMÄLLÄ.
RAKENNUS VARUSTETAAN ALKUSAMMUTUSKALUSTOLLA.
SAVUNPOISTO ERILLISEN SAVUNPOISTOSUUNNITELMAN MUKAISESTI.

RAKENNUKSESSA ON KONEELLINEN TULO-JA POISTOILMANVAIHTO LÄMMÖNTALTEENOTOLLA.

RAKENNUS LIITETÄÄN KAUKOLÄMPÖVERKKOON.

Kaupunginosa/tila: S1 Laufbanta	Korttelitila: 19	Tontinro: 1	Vuoronsaaden merkintöjä
Edustajaintekemä: Uudisrakennus			Piirustuksen: Pääpiirustus — Jaettu, nro: 4
Rakennuspaikan nim.ja osoite: Syvälähden koulu ja päiväkoti, Vanha Kakskerrantie 8, 20900 Turku			Piirustuksen sisältö: Pohjapiirustus, IV-kh/ullakko — Mittakaava: 1:100
VERSTAS ARCHITECTS			Hallinn. kirj. (nro): — Hallinnollinen kirjelaatu (vers):
Verstas Architekti Oy, Tammasaarenkatu 7, 00180 Helsinki, Finland, +358 9 6871 270			Kirjelaatu (nro): — Hankenumero ja nimi:
			Rakennus (nro): — Rakennus (vers):
Piirtäjä:	Suunnittelija:	Tyhjennetty: 10.12.2015	Suunnittelu ja piirtäminen CAD: — Muutosformat:
Pvm: 7.1.2016	Vastuullinen suunnittelija:	Nimi ja arkkitehtitunnus: Riina Paiva, arkkitehti	ARK A003-03
			Tiedostonimi:

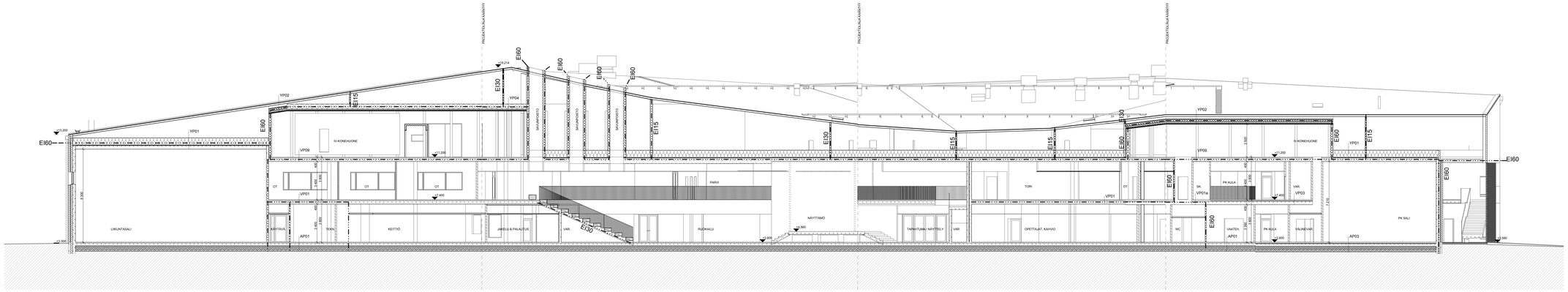
PROJEKTIRAJA/KAAVAHY
EI60
EI30
EI15
YP02
YP01
YP04
YP09
YP01a
YP03
IV-KONEHUONE
VAHVIKKO
LIIKUNTASALI
KÄYTÄVÄ
AP01
TEIKAL
KEITTIÖ
JAKELU & PALAUTUS
VAR
RUOKALIU
NÄYTTÄMÖ
PARVI
TARVIKEJAKO / NÄYTTELY
OPETTAJAT, KAHVIO
TORI
OT
SK
WC
VAATEH.
PK AULA
VÄLINEVAR.
PK SALI
AP03
+13,000
+12,500
+11,200
+9,314
+7,400
+3,500
+3,300
+2,900
+2,800
+2,600
+2,500
+2,400
+2,300
+2,200
+2,100
+1,900
+1,800
+1,700
+1,600
+1,500
+1,400
+1,300
+1,200
+1,100
+1,000
+900
+800
+580
8,500
2,400
2,300
2,200
2,100
2,000
1,900
1,800
1,700
1,600
1,500
1,400
1,300
1,200
1,100
1,000
900
800
700
600
500
400
300
200
100
0
100
200
300
400
500
600
700
800
900
1,000
1,100
1,200
1,300
1,400
1,500
1,600
1,700
1,800
1,900
2,000
2,100
2,200
2,300
2,400
2,500
2,600
2,700
2,800
2,900
3,000
3,100
3,200
3,300
3,400
3,500
3,600
3,700
3,800
3,900
4,000
4,100
4,200
4,300
4,400
4,500
4,600
4,700
4,800
4,900

Julkisivumateriaalit

1. Tili, ruskeankirjava
2. Betoni
3. Lasi
4. Alumiinipintainen bitumikarmi
5. Metalli, sinisilfi
6. Metalli, maalattu, bleu vihreä
7. Metalli, maalattu, hiirmaa
8. Sinkkuurimaalattu teräs
9. Puu, maalattu
10. Julkisivuvery, vääriinen
11. Tili, pitsimuuraus, ruskeankirjava

Kaupunginosa/kylä: 52 Lauttasaari	Korttelinro: 19	Tonttinro: 4	Yhteensähköpostiosoitteita
Rakennuksen nimi: Uudisrakennus			Piirustuksen nimi: Pääpiirustus
Rakennuspaikan katuosoite: Syvälähden koulu ja päiväkoti Varsha Kaiskerantie 8 20900 Turku			Piirustuksen sisältö: Julkisivut Julkisivu itään
			Mittakaava: 1:100
VERSTAS ARCHITECTS			Hyväksyn, kohta (nro): Hyväksyntähän kohteesta (päivä)
Versta Arkkitehdit Oy, Tervasaunankatu 7, 00180 Helsinki, Finland			Kohteesta (nro): Piirtämisvaiheessa ja nro:
+358 9 6871 270 | info@versta.com | www.versta.com			Rakennus (nro): Rakennus (nro):
Piirtäjä:	Suunnittelija:	Tyhjennys: 110	Suunnittelun ja piirtämisen ohjelma: Muutosluokka:
Piirto:	Vastaavallinen suunnittelija:	Mittaa ulkomitoja ja korkeuksia: Rima Fakra, arkkitehti	ARK 005-02
			Tarkistettu:

Julkisivumateriaalit

1. Tili, ruskeanpunerva
2. Betoni
3. Lasi
4. Alumiinipeitteinen bitumikermi
5. Metalli, sinkitty
6. Metalli, maalattu, tilen värinen
7. Metalli, mäkiteltu, harmaa
8. Ohutkuorimaalattu teräs
9. Puu, maalattu
10. Julkisivulevy, valkinen
11. Tili, yhtenäisurauka, ruskeanpunerva

Kerrosnimikkeet: 00 Leviteerte 01 Maanpinta Uudisrakennus	Kerrosala: 19	Tunnus: 5	Käyttötarkoituksen kuvaus:
Rakennuksen nimi ja osoite: Syvälahden koulu ja päiväkoti Vanha Kaiskaranta 8 20900 Turku			Piirustuksen nimi: Pääjulkisivu Piirustuksen osoite: Julkisivut Julkisivu Länteen
VERSTAS ARCHITECTS			Hyväksyttävän laajuisen asemapiirroksen mittakaava: 1:100 Hyväksyttävän pituisen mittakaava: Hyväksyttävän pituisen mittakaava:
Versas Arkkitehdit Oy, Yrkesmansvägen 2, 20780 Kaarina, Finland +358 2 487 25 1, arkkitehdit@versasarkkitehdit.fi, www.versasarkkitehdit.fi			Rakennus (nro): Rakennuksen (nimi):
Piirtäjä: Suunnittelija:	Tyyliyksikön hyväksyntä:		Rivi: Rivitaloosan:
Pvm: Osäkyttöön suostottiin:	Versas Arkkitehdit Oy Kaarina: Rione Palva, arkkitehti		ARK 005-04
			Tiedostonimi: