

KAAVANMUUTOSALUE ETELÄSTÄ, v. 2011

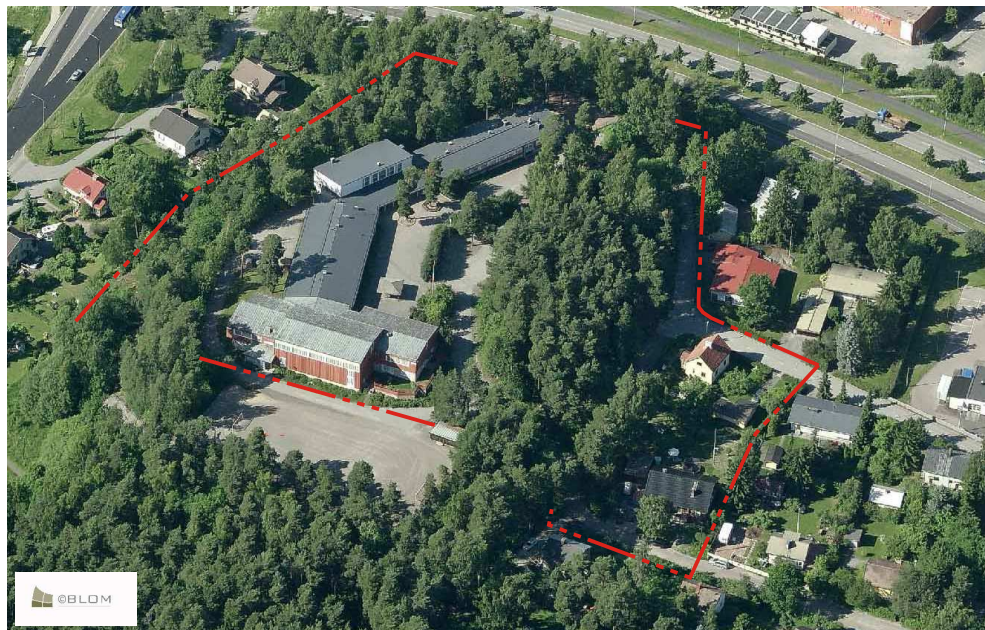

ASEMAKAAVAMERKINNÄT JA -MÄÄRÄYKSET:

AO-1

Erillispienalojen korttelialue.
Asuinrakennusten kadunpuoleisten julkisivujen korkeus saa olla enintään 5,5 m. Asuinrakennusten kattomuodon tulee olla avoräystäinen 2-lappeinen satulakatto, jonka kattokaltevuus on n. 30 astetta.

Korttelialueella tulee osoittaa kaksi autopaikkaa asuntoa kohti.

YO

Opetustoimintaa palvelevien rakennusten korttelialue.

3 m kaava-alueen rajan ulkopuolella oleva viiva.

—

Korttelin, korttelinosan ja alueen raja.

- - -

Osa-alueen raja.

8

Sitovan tonttijaon mukaisen tontin raja ja numero.

**075
RUOH**

Kaupunginosan numero.

Kaupunginosan nimi.

17

Korttelin numero.

Alueen nimi.

4400

Rakennusoikeus kerrosalaneliömetreinä.

250+t40

Rakennusoikeus kerrosalaneliömetreinä. Lukusarjan ensimmäinen luku osoittaa sallitun asuinrakennuksen rakennusoikeuden ja jälkimmäinen luku yksikerroksista talous- tai autotallirakennusta varten osoitetun rakennusoikeuden.

II

Roomalainen numero osoittaa rakennusten, rakennuksen tai sen osan suurimman sallitun kerrosluvun.

Iu½

Murtoluku roomalaisen numeron jäljessä osoittaa, kuinka suuren osan rakennuksen alasta ullakolla saa käyttää kerrosalaan laskettavaksi tilaksi.

□

Rakennusala.

□

Rakennuksen harjansuuntaa osoittava viiva.

□

Nuoli osoittaa rakennusalan sivun, johon rakennus on rakennettava kiinni.

□

Istutettava alueen osa.

□

Luonnontilaisena hoidettava alueen osa, jolla sallitaan ainoastaan luonnon tai maiseman hoidon kannalta tarpeelliset toimenpiteet.

—

Katu.

○

Johtoa varten varattu alueen osa.

○

(j=viemäri)

□

Alueen osa, jolla sijaitsee säilytettävä siirtolohkare.

SIJAINKARTTA



POISTUVA KAAVA:

Merkintöjen selite:



3 m kaava-alueen rajan ulkopuolella oleva viiva, jota otsakkeessa mainittu kaavanmuutos koskee ja jolta aiemmat kaavamerkinnät ja -määräykset poistuvat.

49/1959
19.10.1959

Poistuvan kaavan tunnus ja voimaantulopäivä.

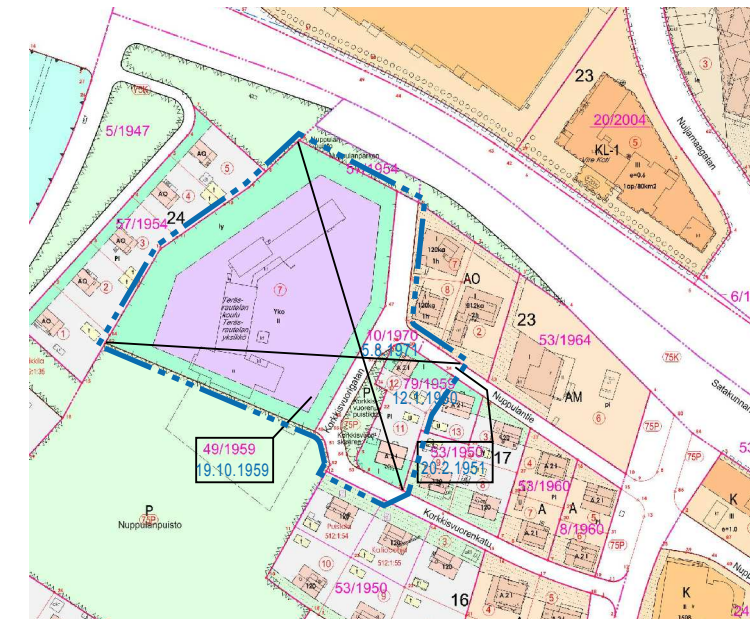

TURKU		ÅBO		Asemakaavatunnus Detaljplanebeteckning	1/2014																					
Työnimi Arbetsnamn		"Korkkisuorenpuistikko"		Diariomnumero Diarienummer	2021-2011																					
Osoite Adress		Korkkisuorengatan, Nuppulantie		Mittakaava Skala	1:1500																					
<p>Asemakaavanmuutos koskee:</p> <table border="0"> <tr> <td>Kaupunginosa:</td> <td>075 RUOHONPÄÄ</td> <td>RUOHONPÄÄ</td> </tr> <tr> <td>Korttelit ja tontit:</td> <td>17.-11 ja 12 24.-7</td> <td>17.-11 och 12 24.-7</td> </tr> <tr> <td>Kadut:</td> <td>Korkkisuorengatan (osa) Nuppulantie (osa)</td> <td>Korkkisuorigatan (del) Nuppulavägen (del)</td> </tr> <tr> <td>Virkistysalue:</td> <td>Korkkisuorenpuistikko</td> <td>Korkkisuoriskvären</td> </tr> </table> <p>Asemakaavanmuutoksella muodostuva tilanne:</p> <table border="0"> <tr> <td>Kaupunginosa:</td> <td>075 RUOHONPÄÄ</td> <td>RUOHONPÄÄ</td> </tr> <tr> <td>Korttelit:</td> <td>17 (osa) ja 24 (osa)</td> <td>17 (del) och 24 (del)</td> </tr> <tr> <td>Kadut:</td> <td>Korkkisuorengatan (osa) Nuppulantie (osa)</td> <td>Korkkisuorigatan (del) Nuppulavägen (del)</td> </tr> </table> <p>Asemakaavanmuutoksen yhteydessä hyväksytään sitova tonttijako/tonttijaonmuutos RUOHONPÄÄ 17.-14 ja 24.-8</p>						Kaupunginosa:	075 RUOHONPÄÄ	RUOHONPÄÄ	Korttelit ja tontit:	17.-11 ja 12 24.-7	17.-11 och 12 24.-7	Kadut:	Korkkisuorengatan (osa) Nuppulantie (osa)	Korkkisuorigatan (del) Nuppulavägen (del)	Virkistysalue:	Korkkisuorenpuistikko	Korkkisuoriskvären	Kaupunginosa:	075 RUOHONPÄÄ	RUOHONPÄÄ	Korttelit:	17 (osa) ja 24 (osa)	17 (del) och 24 (del)	Kadut:	Korkkisuorengatan (osa) Nuppulantie (osa)	Korkkisuorigatan (del) Nuppulavägen (del)
Kaupunginosa:	075 RUOHONPÄÄ	RUOHONPÄÄ																								
Korttelit ja tontit:	17.-11 ja 12 24.-7	17.-11 och 12 24.-7																								
Kadut:	Korkkisuorengatan (osa) Nuppulantie (osa)	Korkkisuorigatan (del) Nuppulavägen (del)																								
Virkistysalue:	Korkkisuorenpuistikko	Korkkisuoriskvären																								
Kaupunginosa:	075 RUOHONPÄÄ	RUOHONPÄÄ																								
Korttelit:	17 (osa) ja 24 (osa)	17 (del) och 24 (del)																								
Kadut:	Korkkisuorengatan (osa) Nuppulantie (osa)	Korkkisuorigatan (del) Nuppulavägen (del)																								
<p>Kaavoituksen pohjakartta täyttää maankäyttö- ja rakennuslain (132/99) 206 §:n nojalla säädetyn kaavoitusmittausasetuksen (1284/99) vaatimukset. Planläggningsbaskarten uppfyller kraven i förordningen om planläggningsmätning (1284/99), som givits med stöd av 206 § markanvändnings- och bygglagen (132/99).</p>																										
Kaupungingeodeetti Stadsgeodet		<i>Satu Lehto</i>		22.10.2014																						
LUONNOS Utkast	KSYL hyväksynyt Godkänd av SPMN	EHDOTUS Förslag	KSYL hyväksynyt Godkänd av SPMN																							
<p>Hyväksytty kaupunkisuunnittelu- ja ympäristölautakunnassa Godkänd av stadsplanering- och miljönämnd KSYL:n sihteeri SPMN:s sekreterare</p> <p>Satu Lehto</p> <p>27.1.2015 § 31</p>																										
Tullut voimaan Trätt i kraft																										
YMPÄRISTÖTOIMIALA • KAUPUNKISUUNNITTELU • KAAVOITUSYKSIKKÖ MILJÖSEKTORN • STADSPLANERINGEN • PLANLÄGGNINGSENHETEN																										
EHDOTUS Förslag		Piirtäjä Ritäre Marja Westerlund	Valmistelijan Beredare Marja Westerlund																							
TURKU ÅBO	muut. 19.1.2015 (lausunnot) 21.11.2014	Toimialajohtaja Sektordirektör																								