Turun kaupunki
Päällikkö: JAL

Turun kauppatori
Suunnittelija: Turun Kiinteistöliikelaitos
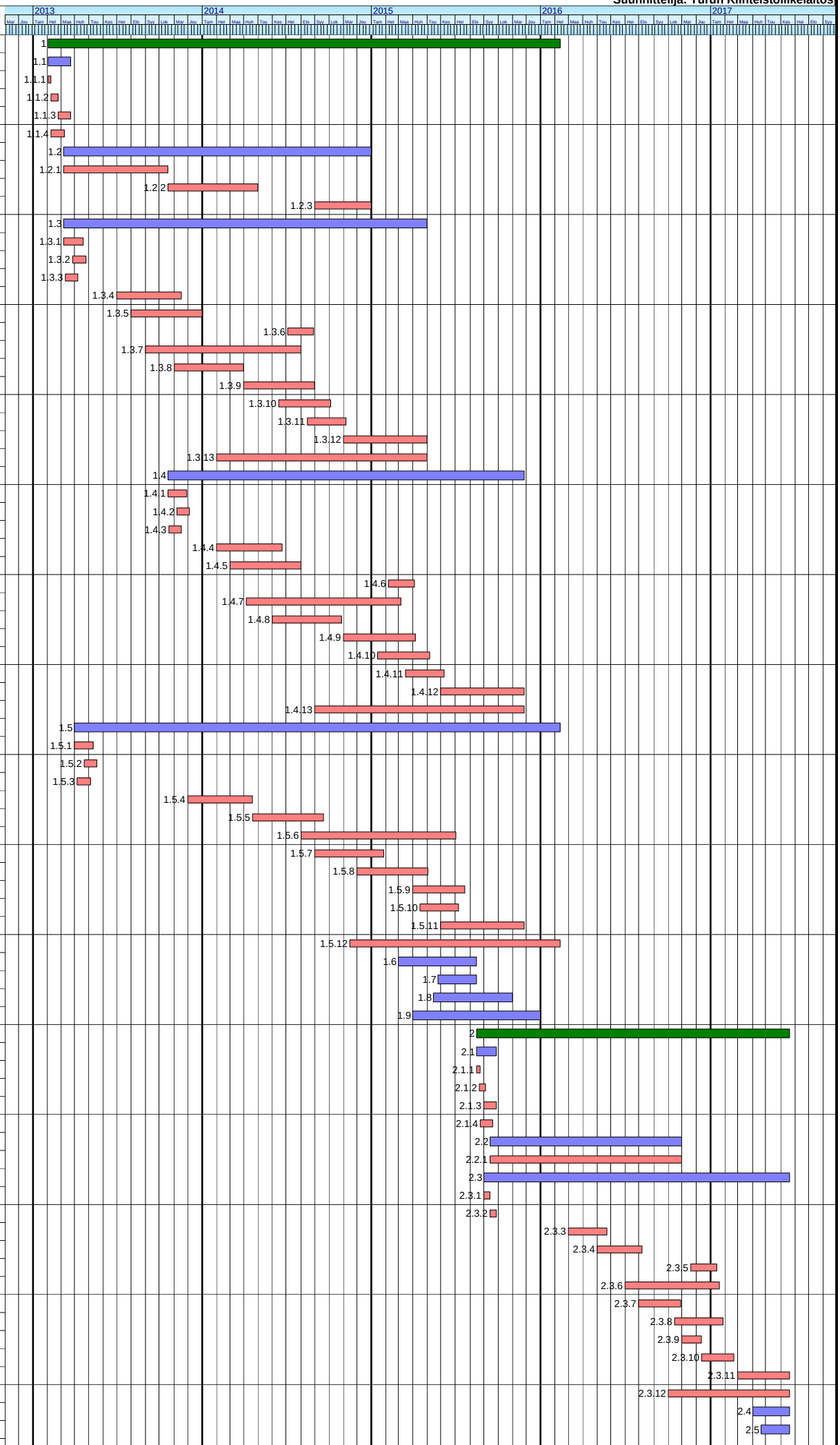
Hierarkia	Selite
1	Vaihe 1
1.1	Valmistelevat työt
1.1.1	Torimyynnin siirto
1.1.2	Työmaan perustaminen
1.1.3	Mainosten ja valaisimien siirrot
1.1.4	Alueen aitaaminen
1.2	Arkeologiset kaivaukset
1.2.1	Kenttätutkimukset lohko A
1.2.2	Kenttätutkimukset lohko B
1.2.3	Kenttätutkimukset lohko C
1.3	Rakentaminen lohko A + Aurakatu
1.3.1	Pintarakenteen poisto lohko A
1.3.2	Rakennusten purku
1.3.3	Tukiseinän teräspontit
1.3.4	Paalutus
1.3.5	Kansilaatan rakentaminen
1.3.6	Kansilaatan työaukot
1.3.7	Maankaivu
1.3.8	Välipohjan rakentaminen
1.3.9	Alapohjan rakentaminen
1.3.10	Seinien hitsaus
1.3.11	Rakennukset runko lohko A
1.3.12	Täydentävät ja pintarakenteet
1.3.13	Talotekniikka
1.4	Rakentaminen lohko B
1.4.1	Pintarakenteiden poisto lohko B+E
1.4.2	Rakennusten purku
1.4.3	Tukiseinän teräspontit
1.4.4	Paalutus
1.4.5	Kansilaatan rakentaminen
1.4.6	Kansilaatan työaukot
1.4.7	Maankaivu
1.4.8	Välipohjanrakentaminen
1.4.9	Alapohjan rakentaminen
1.4.10	Seinien hitsaus ja eristys
1.4.11	Rakennukset runko lohko B
1.4.12	Täydentävät ja pintarakenteet
1.4.13	Talotekniikka
1.5	Rakentaminen lohko C+Kauppiaska
1.5.1	Pintarakenteen poisto lohko C
1.5.2	Rakennusten purku
1.5.3	Tukiseinän teräspontit
1.5.4	Paalutus
1.5.5	Kansilaatan rakentaminen
1.5.6	Maankaivu
1.5.7	Välipohjan rakentaminen
1.5.8	Alapohjan rakentaminen
1.5.9	Seinien hitsaus
1.5.10	Rakennukset lohko C
1.5.11	Täydentävät ja pintarakenteet
1.5.12	Talotekniikka
1.6	Kannen pintarakenteet
1.7	Torin varustelu
1.8	Ajoluiska Yliopistonkadulle
1.9	Putkisiirrot Kauppiaskadulla
2	Vaihe 2+Yliopistonkatu
2.1	Valmistelevat työt
2.1.1	Torimyynnin siirto
2.1.2	Työmaan perustaminen
2.1.3	Mainosten ja valaisimien siirrot
2.1.4	Työalueen aitaaminen
2.2	Arkeologiset kaivaukset
2.2.1	Kenttätutkimukset
2.3	Rakentaminen
2.3.1	Pintarakenteen poisto
2.3.2	Tukiseinän teräspontit
2.3.3	Paalutus
2.3.4	Kansilaatan rakentaminen
2.3.5	Kansilaatan työaukot
2.3.6	Maankaivu
2.3.7	Välipohjan rakentaminen
2.3.8	Alapohjan rakentaminen
2.3.9	Seinien hitsaus
2.3.10	Rakennusten runkotyöt
2.3.11	Täydentävät ja pintarakenteet
2.3.12	Talotekniikka
2.4	Kannen pintarakenteet
2.5	Tori varustelu